

令和8年6月29日

事 業 主 様

名古屋薬業健康保険組合
総務課 052-211-2294 ダイヤルイン
<https://www.meiyaku-kenpo.or.jp/>

令和8年度 愛知県内の健康保険組合との共同実施による
被扶養者向け 共同巡回健診のご案内について

日頃は、当健康保険組合の事業運営につきまして、格別のご協力を賜り厚くお礼申し上げます。

さて、標記の事業につきまして、被扶養者の皆様方が、より健診を受けやすいように、愛知県内の健康保険組合と共同で被扶養者向けの巡回健診を今年度も実施いたします。

つきましては、別添のご案内を7月上旬より順次、健康管理共同事業連絡会より別紙の対象者様のご自宅へ直接ご案内を送付させていただきます。

主なスケジュールは下記のとおりとなっておりますのでよろしくお願いいたします。

また、当組合では、契約健診機関での健康診断の実施も行っておりますので、いずれかの方法にて健康診断を実施いただけますと幸いです。

記

1. 主な流れ

- ・実施期間 令和8年8月～令和9年1月
- ・申込先 健康管理共同事業連絡会
事務局（株式会社あまの創健）

以上

料金後納
郵便

重要

乳がん・子宮頸部がん検査も お得にご受診いただけます!

受けずに不安でいるよりも、受けて安心しませんか?

1年前は問題ナシ! ても今も大丈夫って言える?



女性専用

2026年度 約1万6000人が受診

健康診断

のご案内

名古屋薬業健康保険組合

(返還先) 〒460-0002 名古屋市中区丸の内3-1-35
TEL (052) 211-2326 FAX (052) 201-1678

(差出人) 株式会社あまの創健 健康管理共同事業連絡会 事務局
TEL: (052) 930-8071

インターネット予約は こちら!

QRを
読み込む
だけ!

QR

とっても
簡単!



詳しい予約の流れについては
「インターネットでの予約方法」を
ご確認ください。

ハガキの作成手順

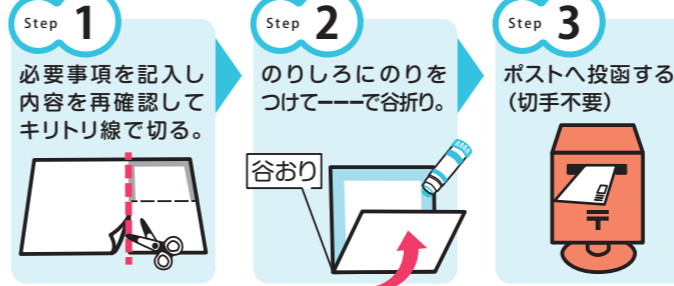

ハガキでお申込みする方へ

申込ハガキの項目は、必ずすべてご記入ください。
すべての会場に定員があり、先着順です。お早めのご予約をオススメいたします。
第1希望会場にて受診…特に連絡はありません。
第2・3希望会場にて受診…会場変更をハガキでお知らせします。

保有ポイント

※はがきで申込まれる場合、ポイントの利用は保有している全額利用のみです。一部ポイントの利用はできませんので、ご注意ください。
※保有ポイントの確認は「健向Navi」でご確認ください。
※直接のお電話でのポイント利用、及び利用のキャンセルは承っておりませんので、ご注意ください。

2026年度 共同巡回健診申込書

名古屋薬業健康保険組合

※裏面の個人情報の取り扱いについて理解したうえで、申込みいたします。

保険者番号	記号	番号	続柄
被保険者名			様

住所 ※受診票送付先

フリガナ
氏名 様
TEL () -
(日中連絡の取れる番号を記入してください)
生年月日

	会場 No.	健診日	会場名
第1希望	No.	月 日	
第2希望	No.	月 日	
第3希望	No.	月 日	

※検査項目に ○ × 印をつけてください。 ※必須

乳がん 超音波	子宮頸部 がん	HPV+ 子宮頸部がん	腹部 超音波	胃 レントゲン	
3,080円	○	○	○	○	
眼圧	骨密度	B型肝炎	C型肝炎	ピロリ菌	甲状腺
1,100円	1,155円	770円	1,650円	2,200円	2,178円
アレルギー セット	シスタチンC	AFP (肝臓)	CA19-9 (膵臓・胆道)	CEA (消化器)	SCC (肺・子宮)
2,970円	1,980円	1,650円	2,200円	1,650円	1,650円
あまのポイント 全額利用 する	NT-proBNP	卵巣がんリスク (CA125+HE4)	関節リウマチ (MMP-3)	エクオール	オーラルケア チェック
	2,200円	4,400円	1,650円	4,785円	3,300円

※○印が印字してある項目は基本検査項目です。 ※乳がん超音波検査追加…3,080円

のりしろ

切り取り線

のりづけ不要

のりしろ

合おり

のりづけ不要

郵便はがき
料金受取人払郵便
名古屋東局
承認
1325
164

差出有効期間
令和9年1月
31日まで

●切手不要●

(受取人) 名古屋市東区泉二丁目20番20号

株式会社 あまの創健
健康管理共同事業連絡会 事務局 行



ポイントサービスのご案内

共同巡回健診受診者を対象に、ポイントサービスを実施しております。
貯まったポイントは、翌年度の共同巡回健診にて利用することができます。
是非、ご利用ください。

もらえる! 以下の4つのポイント付与条件の
実績に応じてポイントを付与します!

- 1 関節リウマチ検査受診 100ポイント
 - 2 連続受診者(2年連続)
(2025年度に巡回健診を受診された方) 100ポイント
 - 3 卵巣がんリスク検査受診 100ポイント
 - 4 夏季受診者(8月) 100ポイント
- ※ポイントは1ポイントにつき1円となります。

ポイントサービスに関する問い合わせ先

(株)あまの創健 ポイントサービス係
TEL 052-931-0041 (土日祝を除く 9時~16時)
お問い合わせの際は「ポイントプログラムの件で」とお伝えください。

ハガキに記入した健診日を忘れないために
カレンダーに貼っておいてください。

第1希望	月	日	()
会場No	会場名		
第2希望	月	日	()
会場No	会場名		
第3希望	月	日	()
会場No	会場名		

※特に連絡がない方は第1希望が健診日となります。
健診日時約1週間前に必要な書類及び受付時間等の詳細を
ご自宅に送付いたします。

【個人情報保護について】

皆様の個人情報はこのたびの健診及びその後の保健指導にのみ使用
いたします。また健診結果及び保健指導結果は所属される組合にも報告され
ます。取り扱いにおいては個人情報保護方針に基づき、細心の注意を払って
管理に努めます。以上のことをご理解の上、健診にお申込みください。
予約内容の変更については、原則健診申込者からお問い合わせください。
但し、やむを得ず被保険者様等からの問い合わせに対応する場合があります
旨、ご了承ください。

2026年度

名古屋薬業健康保険組合

共同巡回健診のご案内



※連絡なしで中止されるとキャンセル料をいただく場合がありますのでご了承願います。

対象者 40歳以上74歳以下の被扶養者
※受診日において、当組合の資格がない方は受診できませんのでご注意ください。

基本検査 【全員実施】

検査項目	個人負担
<ul style="list-style-type: none"> ●身体測定 ●腹囲測定 ●尿検査 ●血圧測定 ●血液検査 ●診察 ●心電図 ●眼底検査 ●腹部超音波検査 ●ペプシノーゲン検査 ※胃部レントゲン未受診の方対象 <small>※赤字で記載された検査は特定健康診査項目です。</small>	<p>8,000円</p> <p>約30,000円も かかる検査が このお値段!</p>
【がん検診】 ●胸部レントゲン検査 ●胃部レントゲン検査 ●便潜血検査	
【婦人科がん検診】 ●子宮頸部がん検査 ●乳がん検査 マンモグラフィ検査	

健診項目と 個人負担(税込)

※詳しい検査内容については冊子をご覧ください。

オプション 検査 【希望者のみ】

検査項目	個人負担	検査項目	個人負担
【婦人科がん検診】		シスタチンC検査	1,980円
乳がん超音波検査追加	3,080円	腫瘍マーカーAFP	1,650円
HPV検査 ※子宮頸部がん検査実施者のみ	3,960円	腫瘍マーカーCA19-9	2,200円
眼圧検査	1,100円	腫瘍マーカーCEA	1,650円
骨密度測定	1,155円	腫瘍マーカーSCC	1,650円
B型肝炎検査	770円	NT-proBNP検査(心不全マーカー)	2,200円
C型肝炎検査	1,650円	卵巣がんリスク(CA125+HE4)	4,400円
ピロリ菌抗体検査	2,200円	関節リウマチ(MMP-3)	1,650円
甲状腺検査	2,178円	エクオール検査	4,785円
アレルギーセット検査 (イヌ皮膚・ネコ皮膚・動物上皮(マルチ))	2,970円	オーラルケアチェック	3,300円

個人負担金の 支払方法

コンビニ振込とします。(振込手数料無料)
振込用紙は健診結果とともにお渡します。
※後日、委託業者(株)あまの創健より振込確認をする場合もあります。

ハガキのオプション検査記入例

※検査項目に○×印をつけてください。 ※必須

乳がん 超音波	マンモグラフィ	子宮頸部 がん	HPV 子宮頸部がん	腹部 超音波	胃部 レントゲン
○	○	○	○	○	○
3,080円		3,960円			
眼圧	骨密度	B型肝炎	C型肝炎	ピロリ菌	甲状腺
○	○	○	○	○	○
1,100円	1,155円	770円	1,650円	2,200円	2,178円
アレルギー セット	シスタチンC	AFP (肝臓)	CA19-9 (膵臓・胆道)	CEA (消化器)	SCC (肺・子宮)
○	○	○	○	○	○
2,970円	1,980円	1,650円	2,200円	1,650円	1,650円
あまの創健 全額負担	NT-proBNP	卵巣がんリスク (CA125+HE4)	関節リウマチ (MMP-3)	エクオール	オーラルケア チェック
	○	○	○	○	○
	2,200円	4,400円	1,650円	4,785円	3,300円

○印の項目は全員
対象の項目です。
(健保負担)

マンモグラフィ検査は受けなくて
超音波検査に変更される方

※近年の自然環境意識の高まり、
インターネット予約の増加による
観点から目隠しシールを
廃止いたしました。

オプション検査のため
希望される方は、
必ず○印を記入して
ください。

■健診日の確認、変更、個人負担金支払方法等のお問い合わせ
☎(052)930-8071 (株)あまの創健 健康管理共同事業連絡会 事務局
受付時間:日祝を除く月~土 9:00~16:00
! 直接のお電話でのご予約は承っておりません。

2026年度

健康診断

のご案内

1年前は大丈夫！
でも今も
大丈夫って言える？



- Contents
- P1・2……巡回健診の流れ
 - P3・4……検査項目紹介
 - P5・6……年代別オススメ項目、エクオール検査について
 - P7～10…日程表
 - P11……腫瘍マーカー・ペーパーレスのご案内

とっても
お手軽!

女性専用 巡回健診の流れ

健診日・健診会場	冊子内の「2026年度 共同巡回健診 日程表」をご覧ください、ご都合のよい会場をお選びください。
受付時間	AM9:00～AM11:00(所要時間は約2時間です) ※受付時間は、一部会場では異なります。※受付時間は、当日の混乱を避けるため、当方で指定させていただきます。 ※午後の受付はございません。
申込締切	会場No.001～015…7月15日(水) 会場No.016～…各会場とも健診日の1ヶ月前 ※なお、申込締切後でも対応が可能な場合がありますので、(株)あまの創健(電話:052-930-8071)までお問い合わせください。

STEP 1

健診会場を選んで、予約をする

インターネット・ハガキにて

インターネットでの予約方法

申込ハガキのQRを読み取る



トップ画面の「健診予約」アイコンをタップ



画面の指示に従い予約する



LINEアカウントで簡単ログイン
LINEアカウントを使って、フォーム入力の手間なくログインできます。

対象のご家族と同会場では健診が予約できます! WEBから予約の際、お役立てください!

健診を一緒に受診される方の人数を選択。
※ご自身は含めないでください。
※組合番号は「巡回健診申込書」ハガキの住所欄下にある組合番号をご参照ください。



- 初回のみアドレス登録が必要となります。
- 申込ハガキのQRが読み取れない場合は下記の方法で予約する。
※申込ハガキを失くした場合も下記の方法で予約できます。

健康保険情報を入力してログインすることが可能です。パソコン、タブレット、スマートフォンのインターネットの検索サイト(Yahoo!、Google等)で、**健向Navi 保険証情報ログイン**を検索してください。またはタブレット、スマートフォンの方は専用QRからもアクセスできます。



※迷惑メール対策をされている方は下記アドレスを受信可能にしてください。
amano-support@info.amano-kkjin.com(送信専用アドレスですので、返信はなさらないようお願いいたします。)

『健診前日、健向Navi確認のお願い』

天候等に問題がなくても、健診を中止する場合がございますので、健診前日の16:00以降に必ず健向Naviをご確認ください。また、会場の受付場所、駐車場、注意事項も掲載しておりますので、併せてご確認ください。

STEP 2

受診票一式が届く

受診日の1週間前までに送付いたします。
受診票は当日までに記入をお済ませください。



STEP
3

健康診断を受ける

受付時間票のお時間に、必要書類、検体容器をご持参のうえ、健診会場へお越しください。
所要時間は1時間半～2時間ほどです。

※一部男性技師が担当しますが、スタッフもほとんど女性です。
※一部会場にて保健指導が必要な方に当日、保健指導を実施いたします。

受診者が
女性だけで
安心!



STEP
4

約1か月後に健診結果を受け取る

C、D判定があった方
精密検査が必要な方

医療機関を受診する

重症化の予防や、病気の早期発見のため、C・D判定になった項目は早めに医療機関を受診してください。



生活習慣病項目で
基準値から外れていた方

特定保健指導を受ける

総合的に生活改善が必要と判断される方で、健診当日に保健指導を受けなかった方は、後日WEBにて保健指導を受けていただきます。
詳細は、後日お送りする「My Health Book」をご確認いただきお申込みください。

異常がなかった方

健康の維持を目標に!

1年に1回は健診を受診し、健康状態が維持できているか確認しましょう。



知らなきゃもったいない!!『からだの相談窓口』



血圧が
年々高く
なっている

病院に行くほど
ではないが
なんとなく
身体が不調

これって
更年期…?

健診結果に
ついて
詳しく聞きたい

「ちょっと気になる」そのタイミングが相談のきっかけです!

選べる 保健師による健康サポートコーナー

👉 健診のついでに聞きたいあなた

健診当日 「その場で相談」

予約不要!健診終了後にご案内(5～10分程度)。
前回の結果についても相談可能です。
結果をご持参ください。

👉 結果を見ながらしっかり聞きたいあなた

後日 「じっくり相談」

結果をご持参いただき直接解説(20分程度)。
予約方法は健診後にお送りするMy Health Book
をご覧ください。

健康診断の結果が届いた後は…

一人一人に合わせた健康冊子「My Health Book」をご覧ください。

健診結果到着から約10日後に、健診結果に基づいて一人一人に合わせた健康冊子を郵送します。数値改善のヒントや日常生活に役立つ情報を載せていますので、ぜひ健康づくりの参考にしてください。



※画像はイメージです

こんな方に
おすすめ!

検査項目紹介

※受診できる検査項目は、ご加入の組合様によって異なります。
宛名台紙裏面の「共同巡回健診のご案内」もしくは別紙案内をご確認ください。

眼の検査



眼圧検査 緑内障のリスクを調べます。

眼底検査 血管、網膜、視神経が正常かどうかを調べます。

**こんな方に
おすすめ** 近視(高度)の方、生活習慣病の方、40歳以上の方

肺の検査



CEA・SCC 詳しくはP11を参照。

胸部レントゲン検査 心臓の大きさ、肺、気管支などの疾患を調べます。

**こんな方に
おすすめ** 自分または家族がタバコを吸う方、40歳以上の方

肝臓の検査



AFP 詳しくはP11を参照。

B型肝炎 B型肝炎ウイルス抗原の有無を調べます。血液や体液を介して感染し、妊娠時には母子感染することもあります。

C型肝炎 C型肝炎ウイルス抗体の有無を調べます。主に血液を介して感染し、多くの人は感染しても自覚症状がありません。

腹部超音波検査 超音波画像を用いて、肝臓の腫瘍、のう胞、ポリープ、脂肪肝などについて調べます。

膵臓の検査



CEA 詳しくはP11を参照。

CA19-9 詳しくはP11を参照。

腹部超音波検査 超音波画像を用いて、膵臓の腫瘍やのう胞などについて調べます。

大腸の検査



便潜血検査 大腸からの出血の有無を調べます。

CEA 詳しくはP11を参照。

CA19-9 詳しくはP11を参照。

**こんな方に
おすすめ** 大腸がんの家族歴がある方、40歳以上の方

腎臓の検査



腹部超音波検査

腎臓の形を観察することで異常の有無、原因を調べます。
※血液や尿の検査と合わせて腎機能をみています。

シスタチンC

腎機能障害の早期診断を行います。

子宮・卵巣の検査



子宮頸部がん検査 細胞を採取して、子宮頸部がんや子宮頸管ポリープ、膣疾患、外陰部の疾患を調べます。

HPV検査 子宮頸部がんの主な原因とされるハイリスクHPVの感染を調べます。
※子宮頸部がん検査実施者のみ追加可能

卵巣がんリスク検査 自覚症状が出にくいとされる卵巣がんについて、2種類(CA125、HE4)の腫瘍マーカーを調べる検査です。

※こちらはあくまで、おすすめの検査です。自覚症状がある方は医療機関へ受診いただきますようお願いいたします。

詳しい内容は健向Naviでご確認ください。

受診時に 注意が必要な 検査	検査項目	妊娠中	授乳中	月経中	食事制限	その他の注意点
	便潜血検査	○	○	×	無	
	乳がん検査 ※全会場で女性技師が 対応します。	×	×	○	無	※断乳後1年以内の方、豊胸手術を受け られている方は受診不可です
	子宮頸部がん検査	×	○	×	無	※産後1年以内の方は受診不可です
	腹部超音波検査	×	○	○	有	
	胃部レントゲン検査	×	○	○	有	
	胸部レントゲン検査	×	○	○	無	

甲状腺の検査

甲状腺 検査

血液中の甲状腺ホルモン(FT4)に加え、甲状腺刺激ホルモン(TSH)の量も調べます。特に妊娠時や更年期の女性には甲状腺機能の異常を呈する疾患が多いため、検査をおすすめします。

骨の検査

骨密度 検査

骨粗鬆症の目安として足のかかとの骨量を測定します。高齢の方、閉経後の女性の方は検査をおすすめします。

心臓の検査

NT-proBNP検査

心不全のスクリーニング検査です。食事が偏り気味の方や、ストレスの多い生活をしている方は検査をおすすめします。

こんな方 おすすめ

生活習慣病の方、肥満の方

乳房の検査

乳がん超音波 マンモグラフィ検査

乳がんや乳腺症、のう胞などを調べます。

胃の検査

胃部レントゲン検査

バリウムを飲んで食道から胃、十二指腸までの上部消化管を造影し、粘膜の変化や異常を調べます。

ペプシノーゲン検査

胃がんのスクリーニング、慢性萎縮性胃炎の診断や胃液分泌状態の把握をします。

ピロリ菌抗体検査

胃潰瘍、十二指腸潰瘍、胃がん発症のリスクを高めるヘリコバクターピロリ菌が血中に存在しているかを調べます。これまでに受診経験のある方は毎年受診する必要はございません。また、ピロリ菌の除菌治療を受けた方や、食道・胃・十二指腸疾患で治療中の方は、この検査をおすすめできませんのでご注意ください。

CEA

詳しくはP11を参照。

CA19-9

詳しくはP11を参照。

こんな方 おすすめ

家族歴がある方、40歳以上の方

その他の検査

NEW!

アレルギーセット 検査

イヌ皮膚・ネコ皮膚・動物上皮(マルチ)のアレルギー反応を調べます。アレルギーは、大人になってから突然発症するケースもあります。

関節リウマチ 検査

全身の様々な関節に強い炎症が起こる自己免疫疾患です。軟骨の破壊に大きく関係があるとされているMMP-3の値を測定します。

NEW!

エクオール検査

詳しくはP6を参照。
※申込みの時点で費用が発生します。

NEW!

オーラルケア チェック

専用キットで舌をぬぐい、歯周病の原因菌が産生する酵素の活性を測定することで、菌がどのくらい活発に動いているか調べます。
※申込みの時点で費用が発生します。
※抗生剤を服用されている方は正しい判定が出ない場合があります。

※治療を受けたことがある方、または治療中の方はおすすめできません。受診にあたっては主治医やかかりつけの病院へご相談ください。

1

乳がん検査【マンモグラフィ】

※受診する際はP4の「受診時に注意が必要な検査」を参照ください。

女性で最も罹患者が多いのが「乳がん」

罹患リスクが高い40代以降は、超音波検査では発見が難しい石灰化の確認もできる「マンモグラフィ」検査が推奨されています。



追加で受けよう! 乳腺超音波検査

特に乳房構成が「高濃度乳房」「不均一高濃度」の方はがんの発見率が上昇する

複合検査(マンモグラフィ+超音波検査)がおすすめです。

※乳がん検診の受診歴がある方は、結果に乳房構成の記載がありますのでご確認ください。



2

子宮頸部がん検査

※受診する際はP4の「受診時に注意が必要な検査」を参照ください。

若年層だけでなく、

40代以降もリスクが続く「子宮頸部がん」



追加で受けよう! HPV検査

子宮頸部がんの主な原因であるヒトパピローマウイルスへの感染有無を調べます。がんになる前段階の病変への感度が高く、子宮頸部がん検査と併用することでがんの見逃しがほぼ0になるといわれています。

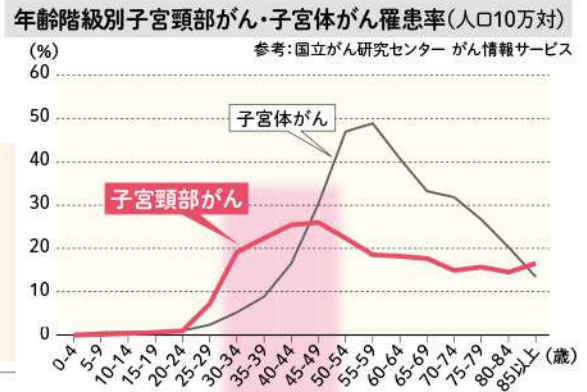

子宮頸部がんまでの推移

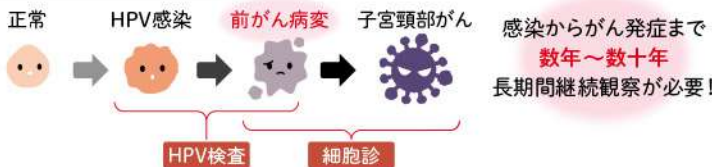

早期発見できれば完治できる可能性が高いため、定期的に検診を受けておくことがおすすめです。

3

大腸がん検査・胃がん検査

女性のがん死亡率第一位は「大腸がん」

しかし、早期発見すれば完治できる可能性が高いです(ステージIの5年生存率は99%)。採便1回よりも2回のほうがより正確な検査結果が出やすくなりますので、ぜひ2回分提出しましょう。

実は、罹患数と死亡数が子宮がんよりも多いのが「胃がん」です。40代以降罹患患者急増
しかし、早期発見すれば完治できる可能性が高いです(ステージIの5年生存率は90%)。



注目! ペプシノーゲン検査とバリウム検査の違い

ペプシノーゲン検査は「胃粘膜の萎縮を確認」することで胃がんリスクをみる検査
バリウム検査は、胃の形状や変化(がん病変等)をみる検査

⇒ 現在、がんがあるかどうかを調べたい場合には、バリウム検査または胃カメラ検査を受ける必要があります。

■バリウム検査は粘膜の萎縮と関係ない胃がんや進行がんの発見に有効といわれています。

※巡回健診では胃カメラ検査は行っていません。



補足 ピロリ菌検査も胃がんリスクをみる検査です。(受けたことがない場合はおすすめ〈詳しくはP4を参照〉)

20～30代必見!

受けておきたい検査ランキング

「健向Navi」にさらに詳しく、他の項目も紹介!



1 子宮頸部がん検査

※受診する際はP4の「受診時に注意が必要な検査」を参照ください。

子宮頸部がんにかかる**約38%が20～30代女性**です。

発症年齢のピークと出産年齢が重なり、子育て世代で亡くなるケースもあることから「マザーキラー」ともいわれています。しかし、**早期発見すれば完治する可能性は高い**です。(ステージIの5年生存率は90%以上)主に自覚症状がなく進行するため、早期発見には検査が欠かせません。



追加で受けよう! **HPV検査**

子宮頸部がんの主な原因であるヒトパピローマウイルスへの感染有無を調べます。がんになる**前段階の病変への感度が高く、子宮頸部がん検査と併用することでがんの見逃しがほぼ0**になるといわれています。

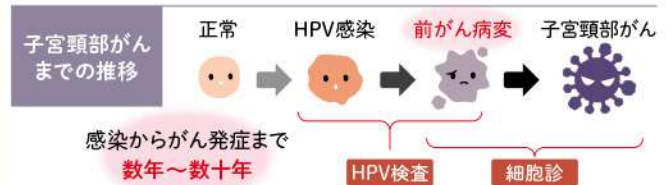
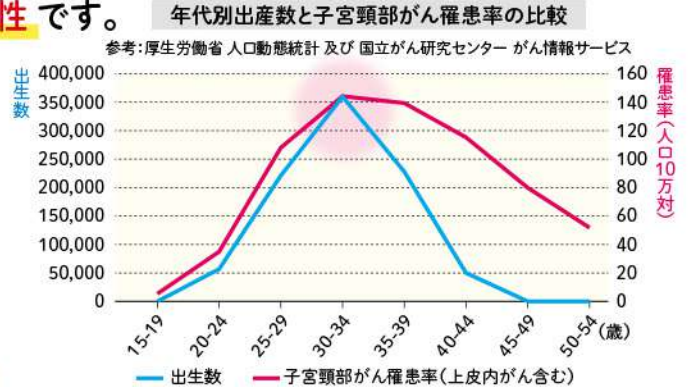

2 乳がん検査【超音波検査】

※受診する際はP4の「受診時に注意が必要な検査」を参照ください。

近年、**若い世代の乳がん罹患者が増加**しており、しかも、検診を受けずに進行した段階で受診するケースが多いのが特徴です。

検診利用で
チャンスを
逃さないで!

乳がんは、**早期発見できれば完治する可能性が高い**です。(ステージIの5年生存率は99.7%)

なお、乳腺が発達している世代のため超音波検査を実施します。しこりを診断するのに有効な検査方法といわれています。痛みや被爆の心配もありません。

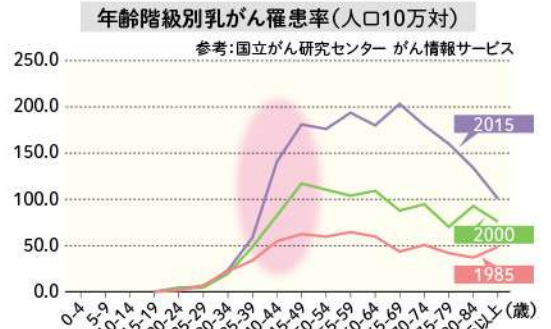

知っていますか? 「エクオール検査」

女性は「大豆製品を摂取したほうが良い」と聞いたことはありませんか。エクオール検査は、あなたの体が「大豆のチカラ」を活かしているかを調べる検査です。

大豆イソフラボンが腸内細菌によって代謝されて作られるエクオールは、**女性ホルモン(エストロゲン)とよく似た働き**をするため次のような悩みをサポートする効果が期待されています。

月経前症候群、更年期症状、骨密度、肌機能、毛髪(薄毛や白髪) など

検査方法は尿を採取するだけです。

エクオールを作る人は日本人の**約2人に1人!** 自分が「作れる体質かどうか」は、検査しないと分かりません。
※同じ人でも産生能力は変化する場合があります。

特にこのような方におすすめ

- 「更年期症状が気になる」
- 「大豆製品をよく食べる」
- 「将来の健康を大切にしたい」
- 「サプリを飲むか迷っている」
- 「自分の体質を知りたい」



女性の**健康と美容**の心強い味方であるエクオール、作ることができているか確認してみませんか。 ※受診後、検査キットが送付されます。

2026年度 共同巡回健診 日程表 (全277会場)

◎会場の都合により変更される場合もあります。
 ※すべての会場に定員がございますので、お早めにご予約ください。

豊田・みよし	会場No	日程	会場名	住所	地区コード
	024	8月22日(土)	豊田市高橋コミュニティセンター	豊田市東山町2-1-1	110
	086	9月27日(日)			
	059	9月17日(木)	カネヨシプレイス	みよし市三好町大慈山1-1	
	213	12月10日(木)			
	067	9月20日(日)	豊田市高岡農村環境改善センター	豊田市高岡町長根17	
	221	12月13日(日)			
	127	10月21日(水)	豊田市民文化会館	豊田市小坂町12-100	
	168	11月10日(火)			

岡崎	会場No	日程	会場名	住所	地区コード
	002	8月4日(火)	岡崎商工会議所	岡崎市竜美南1-2	120
	046	9月6日(日)			
	078	9月23日(祝)			
	108	10月11日(日)			
	207	12月6日(日)			
	055	9月13日(日)	岡崎市総合学習センター	岡崎市上地3-12-1	
	083	9月26日(土)			
	132	10月24日(土)			
	098	10月4日(日)	岡崎市地域交流センター六ツ美分館・悠紀の里	岡崎市中島町上丸ノ内7-4	
	175	11月14日(土)			
	201	12月4日(金)			
	113	10月13日(火)	岡崎市民会館(甲山会館)	岡崎市六供町出崎15-1	
187	11月24日(火)				
137	10月26日(月)	岡崎市竜美丘会館	岡崎市東明大寺町5-1		
209	12月7日(月)				

安城	会場No	日程	会場名	住所	地区コード
	030	8月29日(土)	安城市市民会館	安城市桜町18-28	130
	044	9月5日(土)			
	110	10月12日(祝)			
	115	10月15日(木)			
	154	11月2日(月)			
	183	11月19日(木)			
	167	11月9日(月)	ホテルグランドティアラ南名古屋(旧安城)	安城市三河安城南町1-8-11	
	208	12月7日(月)			
	247	12月24日(木)			
257	1月7日(木)				
229	12月18日(金)	アンフォーレ(本館)	安城市御幸本町504-1		

刈谷	会場No	日程	会場名	住所	地区コード
	063	9月19日(土)	トヨタ車体(株)TABホール	刈谷市一里山町金山100	140
	091	9月30日(水)	刈谷市総合文化センターアイリス(大ホール)	刈谷市若松町2-104	
	140	10月28日(水)			
	180	11月16日(月)			
	192	11月27日(金)			
	199	11月30日(月)			
	226	12月17日(木)			
262	1月8日(金)				
270	1月13日(水)				

東郷・豊明	会場No	日程	会場名	住所	地区コード
	077	9月23日(祝)	東郷町民会館	愛知郡東郷町大字春木字北反田14	160
	125	10月20日(火)			
	144	10月29日(木)			
	173	11月14日(土)	豊明市文化会館	豊明市西川町広原28-1	
	220	12月13日(日)			
	244	12月23日(水)			
272	1月14日(木)				

日進・瀬戸・長久手	会場No	日程	会場名	住所	地区コード
	005	8月7日(金)	日進市民会館	日進市折戸町笠寺山62-3	170
	143	10月28日(水)			
	190	11月25日(水)			
	031	8月29日(土)	瀬戸市文化センター	瀬戸市西茨町113-3	
	069	9月21日(祝)			
	111	10月12日(祝)	長久手市文化の家	長久手市野田農201	
	130	10月23日(金)			
171	11月12日(木)				
227	12月17日(木)	品野陶磁器センター	瀬戸市品野町1-126-2		

大府	会場No	日程	会場名	住所	地区コード
	036	8月31日(月)	愛三文化会館	大府市明成町1-330	180
	101	10月8日(木)			
	251	12月25日(金)			
	194	11月28日(土)	アイサンスポーツセンター	大府市共和町4-28-1	
203	12月5日(土)				

知立	会場No	日 程	会 場 名	住 所	地区コード
	119	10月17日(土)	知立市文化会館(パティオ池鯉鮒)	知立市上重原町間瀬口116	150
	240	12月22日(火)			
	150	10月31日(土)	知立市中央公民館	知立市広見3-1	

知多・半田	会場No	日 程	会 場 名	住 所	地区コード
	009	8月9日(日)	東浦町勤労福祉会館	知多郡東浦町大字石浜字岐路28-2	190
	034	8月30日(日)	半田市医師会健康管理センター	半田市神田町1-1	
	135	10月25日(日)			
	152	11月1日(日)			
	178	11月15日(日)			
	236	12月20日(日)			
	264	1月10日(日)			
	276	1月17日(日)			
	048	9月8日(火)	阿久比町勤労福祉センター(エスペランス丸山)	知多郡阿久比町大字棕岡字丸山14-1	
	062	9月18日(金)	知多市勤労文化会館	知多市緑町5-1	
	100	10月7日(水)			
	120	10月18日(日)	東海市創造の杜交流館	東海市横須賀町狐塚11	
	147	10月30日(金)	アイプラザ半田	半田市東洋町1-8	
165	11月9日(月)	愛知製鋼企業年金基金体育館	東海市荒尾町大脳90		

西尾	会場No	日 程	会 場 名	住 所	地区コード
	058	9月16日(水)	西尾市文化会館	西尾市山下町泡原30	210
	146	10月29日(木)			
	169	11月10日(火)			
	225	12月16日(水)			
	106	10月10日(土)	西尾市平坂町山崎9-1		
	151	11月1日(日)			
	177	11月15日(日)			
266	1月10日(日)	西尾市一色町地域交流センター(一色町公民館)		西尾市一色町一色東前新田8	

一宮・稲沢・津島	会場No	日 程	会 場 名	住 所	地区コード
	004	8月7日(金)	アイプラザ一宮	一宮市若竹3-1-12	260
	038	9月1日(火)			
	093	10月2日(金)			
	099	10月5日(月)			
	128	10月22日(木)			
	159	11月4日(水)			
	181	11月17日(火)	稲沢市勤労福祉会館	稲沢市朝府町5-1	
	017	8月17日(月)			
	053	9月12日(土)			
	080	9月24日(木)			
	155	11月2日(月)	津島市文化会館	津島市藤浪町3-89-10	
	022	8月21日(金)			
	114	10月13日(火)			
	191	11月26日(木)			
	252	12月25日(金)			
	023	8月22日(土)			
	074	9月22日(火祝)	一宮市尾西市市民会館	一宮市東五城字大平裏43-1	
	133	10月24日(土)			
	215	12月11日(金)			
230	12月18日(金)				
258	1月7日(木)	一宮市市民会館	一宮市朝日2-5-1		
104	10月10日(土)				
228	12月17日(木)	あま市美和文化会館	あま市花正地先1-1		
		名古屋文理大学文化フォーラム(旧稲沢市民会館)	稲沢市正明寺3-114		

春日井・小牧・犬山・江南	会場No	日 程	会 場 名	住 所	地区コード
	003	8月4日(火)	小牧市市民会館(公民館)	小牧市小牧2-107	270
	007	8月8日(土)	犬山市民文化会館	犬山市羽黒摺墨11	
	082	9月25日(金)			
	202	12月4日(金)			
	231	12月18日(金)			
	273	1月14日(木)			
	010	8月9日(日)	ルートイン グランティア小牧	小牧市新小牧2-33	
	028	8月24日(月)			
	043	9月4日(金)			
	184	11月19日(木)			
	204	12月5日(土)			
	232	12月19日(土)			
	275	1月16日(土)			
	020	8月19日(水)	すいとぴあ江南	江南市草井町西200	
	056	9月14日(月)			
	141	10月28日(水)			
	166	11月9日(月)			
	219	12月13日(日)			
	035	8月30日(日)	小牧勤労センター	小牧市上末2233-2	
	047	9月7日(月)	春日井市西部ふれあいセンター	春日井市宮町3-8-2	
	061	9月17日(木)			
	249	12月24日(木)	春日井市立中央公民館	春日井市柏原町1-97-1	
	089	9月29日(火)			
	224	12月15日(火)	春日井市東部市民センター	春日井市中央台2-2-1	
	139	10月27日(火)			
242	12月23日(水)	Home&niccoホール(江南市民文化会館)			

	会場No	日 程	会 場 名	住 所	地区コード
碧 南	039	9月1日(火)	碧 南 市 文 化 会 館	碧南市源氏神明町4	200
	051	9月11日(金)			
	072	9月22日(火祝)			
	092	10月1日(木)			
	107	10月11日(日)			
	193	11月27日(金)			

	会場No	日 程	会 場 名	住 所	地区コード
幸 田	040	9月1日(火)	幸 田 町 民 会 館 (ハ ッ ピ ネ ス ・ ヒ ル ・ 幸 田)	額田郡幸田町大字大草字丸山60	220
	126	10月20日(火)			
	170	11月11日(水)			
	214	12月10日(木)			

	会場No	日 程	会 場 名	住 所	地区コード
蒲 郡 ・ 豊 川 ・ 新 城	011	8月10日(月)	蒲 郡 商 工 会 議 所	蒲郡市港町18-23	230
	118	10月17日(土)			
	066	9月20日(日)	新 城 地 域 文 化 広 場	新城市字下川1-1	
	085	9月27日(日)	豊 川 商 工 会 議 所	豊川市豊川町辺通4-4	
	131	10月23日(金)			
	148	10月30日(金)			
	162	11月7日(土)			
	097	10月4日(日)	豊 川 市 勤 労 福 祉 会 館	豊川市新道町1-1-3	
	123	10月19日(月)			
	157	11月3日(火祝)			
267	1月11日(月祝)	豊川市音羽文化ホール(ウィンディアホール)	豊川市赤坂町松本250		

	会場No	日 程	会 場 名	住 所	地区コード
豊 橋 ・ 田 原	021	8月21日(金)	アイプラザ豊橋(2F 205 会議室)	豊橋市草間町字東山143-6	240
	042	9月4日(金)			
	070	9月22日(火祝)			
	117	10月17日(土)			
	198	11月30日(月)			
	210	12月8日(火)			
	246	12月24日(木)	ラ イ フ ポ ー ト と よ は し	豊橋市神野ふ頭町3-22	
	260	1月8日(金)			
	041	9月2日(水)			
	136	10月26日(月)			
090	9月29日(火)	田 原 文 化 会 館	田原市田原町汐見5		
163	11月8日(日)	豊 橋 サ イ エ ン ス コ ア	豊橋市西幸町字浜池333-9		

	会場No	日 程	会 場 名	住 所	地区コード		
名 古 屋 ・ 北 名 古 屋	008	8月9日(日)	<div style="border: 2px dashed black; padding: 10px;"> <p>今年度も名古屋地区に エルズメディア名古屋 を設定しました。</p> <ul style="list-style-type: none"> ○ 健診施設を利用して受診していただきます。 ○ 女性専用施設で、女性医師・女性スタッフ中心に対応します。 ○ 近隣の託児所を紹介します。(有料、日祝を除く) ○ 駐車場はありません。(近隣にコインパーキングあり) ○ 地下鉄伏見駅からそのままビル内へ。 名古屋市中区栄2-1-1 日土地名古屋ビル 3F 地下鉄伏見駅④⑤出口直結 </div>		250		
	013	8月11日(火祝)					
	014	8月12日(水)					
	015	8月13日(木)				熱 田 神 宮 文 化 殿 (宝 物 館)	名古屋市熱田区神宮1-1-1
	016	8月17日(月)					
	045	9月6日(日)				緑 信 用 農 業 協 同 組 合 (J A み ど り)	名古屋市緑区瀬見が丘2-325
	071	9月22日(火祝)					
	075	9月23日(水祝)					
	105	10月10日(土)					
	156	11月3日(火祝)					
	176	11月15日(日)					
	235	12月20日(日)					
	239	12月22日(火)					
	243	12月23日(水)					
	250	12月25日(金)					
	253	12月26日(土)				岡 谷 鋼 機 名 古 屋 公 会 堂	名古屋市昭和区鶴舞1-1-3
	254	1月5日(火)					
	255	1月6日(水)				東 別 院 会 館	名古屋市中区橋2-8-45
	256	1月7日(木)					
	261	1月8日(金)				富 田 北 地 域 セ ン タ ー	名古屋市中川区古津4-3201
	277	1月31日(日)					
	019	8月18日(火)					
	027	8月24日(月)				サイエンス交流プラザ	名古屋市守山区桜坂5-301
	050	9月10日(木)					
	094	10月3日(土)				名 古 屋 芸 術 大 学 ア ー ト ス ク エ ア	北名古屋市長成寺蔵化60
	124	10月20日(火)					
	179	11月16日(月)				クロコくんフォーラム(旧日本ガイシフォーラム)	名古屋市南区東又兵衛町5-1-16
	211	12月8日(火)					
	026	8月23日(日)					
	068	9月20日(日)					
	109	10月11日(日)					
	197	11月29日(日)					
	222	12月13日(日)					
079	9月24日(木)						
116	10月15日(木)						
161	11月7日(土)						
121	10月18日(日)						
196	11月29日(日)						
129	10月22日(木)						
188	11月24日(火)						
241	12月22日(火)						
217	12月12日(土)						

	会場No	日 程	会 場 名	住 所	地区コード
	岐	001	8月1日(土)	岐阜グランドホテル(B1Fロイヤルシアター)	岐阜市長良648
037		8月31日(月)			
088		9月29日(火)			
172		11月12日(木)			
216		12月11日(金)			
259		1月7日(木)			
018		8月17日(月)	下 呂 交 流 会 館	下呂市森2270-3	
029		8月25日(火)	美 濃 加 茂 市 文 化 会 館	美濃加茂市島町2-5-27	
195		11月29日(日)			
033		8月30日(日)	ソフトピアジャパンセンター(ソピアホール)	大垣市加賀野4-1-7	
076	9月23日(祝)				
122	10月19日(月)				
268	1月12日(火)				
052	9月12日(土)	テクノプラザ本館(4Fプラザホール)	各務原市テクノプラザ1-1		
064	9月19日(土)	中 津 川 文 化 会 館	中津川市かやの木町2-2		
084	9月27日(日)	可 児 市 福 祉 セ ン タ ー	可児市今渡682-1		
096	10月3日(土)	ワ ー ク プ ラ ザ 岐 阜	岐阜市鶴舞町2-6-7		
174	11月14日(土)				
112	10月12日(祝)	高 山 市 民 文 化 会 館	高山市昭和町1-188-1		
142	10月28日(水)	可児市勤労者総合福祉センター(Lポート可児)	可児市姫ヶ丘1-37		
182	11月18日(水)				
160	11月7日(土)	恵 那 市 市 民 会 館	恵那市長島町正家1-3-21		
185	11月21日(土)	き き ょ う の 丘 健 診 プ ラ ザ	土岐市土岐ヶ丘2-12-1		
205	12月5日(土)	羽 島 市 民 会 館	羽島市福寿町浅平3-25		
233	12月19日(土)	多 治 見 美 濃 焼 卸 セ ン タ ー 協 同 組 合	多治見市旭ヶ丘10-6-33		
238	12月21日(月)	パ ー 文 化 ホ ー ル (多 治 見 市 文 化 会 館)	多治見市十九田町2-8		
248	12月24日(木)	関 市 文 化 会 館	関市桜本町2-30-1		

	会場No	日 程	会 場 名	住 所	地区コード
	三	006	8月8日(土)	東 員 共 同 福 祉 施 設 (商 工 会 館)	員弁郡東員町大字山田1600
012		8月10日(月)	柿 安 シ テ ィ ホ ー ル	桑名市中央町3-20	
158		11月3日(祝)			
189		11月25日(水)			
245		12月23日(水)			
263		1月8日(金)	松 阪 商 工 会 議 所	松阪市若葉町161-2	
025		8月23日(日)			
186		11月21日(土)	津市産業・スポーツセンター(メッセウイングみえ)	津市北河路町19-1	
032		8月29日(土)			
218		12月12日(土)			
269	1月12日(火)				
049	9月9日(水)	名 張 産 業 振 興 セ ン タ ー (ア ス ピ ア)	名張市南町822-2		
054	9月13日(日)	伊 賀 市 文 化 会 館	伊賀市西明寺3240-2		
223	12月14日(月)				
057	9月16日(水)	四 日 市 市 勤 労 者 ・ 市 民 交 流 セ ン タ ー (本 館)	四日市市日永東1-2-25		
073	9月22日(祝)				
200	12月2日(水)				
237	12月20日(日)				
265	1月10日(日)				
274	1月15日(金)	鈴 鹿 市 労 働 福 祉 会 館	鈴鹿市神戸地子町388		
065	9月19日(土)				
164	11月8日(日)	い な べ 市 北 勢 市 民 会 館	いなべ市北勢町阿下喜3083-1		
087	9月28日(月)				
212	12月9日(水)	い な べ 市 大 安 公 民 館	いなべ市大安町大井田2704		
095	10月3日(土)				
134	10月24日(土)	三 重 県 営 サ ン ア リ ー ナ	伊勢市朝熊町字鴨谷4383-4		
153	11月1日(日)				
145	10月29日(木)	亀 山 市 文 化 会 館	亀山市東御幸町63		
149	10月31日(土)	シ ン フ ォ ニ ア テ ク ノ ロ ジ ー 健 保 体 育 館 (伊 勢)	伊勢市竹ヶ鼻町100		
206	12月5日(土)	尾 鷲 市 民 文 化 会 館 (せ ぎ や ま ホ ー ル)	尾鷲市瀬木山町7-1		
234	12月19日(土)	鳥 羽 商 工 会 議 所	鳥羽市大明東町1-7		

	会場No	日 程	会 場 名	住 所	地区コード
	静 岡	060	9月17日(木)	ワ ー ク ピ ア 磐 田	磐田市見付2989-3
138		10月27日(火)	湖 西 市 新 居 地 域 セ ン タ ー	湖西市新居町浜名519-1	
271		1月13日(水)	浜 松 市 総 合 産 業 展 示 館 (北 館)	浜松市中央区流通元町20-2	

	会場No	日 程	会 場 名	住 所	地区コード
	東 京	081	9月24日(木)	江 戸 川 東 部 区 民 館	江戸川区東瑞江1-17-1

	会場No	日 程	会 場 名	住 所	地区コード
	神 奈 川	102	10月9日(金)	新 横 浜 グ レ イ ス ホ テ ル	横浜市港北区新横浜3-6-15

	会場No	日 程	会 場 名	住 所	地区コード
	大 阪	103	10月9日(金)	大 阪 ガ ー デ ン パ レ ス	大阪市淀川区西宮原1-3-35

●お問い合わせ先●

(株)あまの創健健康管理共同事業連絡会 事務局 ☎(052)930-8071 (日祝を除く月~土 9:00~16:00)

※直接のお電話でのご予約は承っておりません。

健診のキャンセル・日程変更を希望される方は、翌営業時間中に改めてお掛け直しいただければ、手続きは完了いたします。

腫瘍マーカー検査 ってたくさん種類があってわからない!

腫瘍マーカーとは、体内に腫瘍が出来たときに出る特殊な物質の総称です。血液中の濃度を測定することで、がんのスクリーニング(ふるいわけ)検査として行います。

CEA

消化器系(食道、胃、大腸、膵臓)のがんのスクリーニングとして広く用いられています。
がん治療後の経過観察にも有効です。高齢者や喫煙者では若干高値になる傾向があります。

CA19-9

膵臓がん、胆道がんをはじめとする各種消化器がんが高い陽性率を示します。
がん以外の膵炎や胆石でも高くなる場合があります。CA125と合わせて婦人科系のがんの早期発見に有用です。

AFP

胎児の血液中にみられる物質で、出生後消失しますが、肝細胞がんで上昇します。
肝硬変や慢性肝炎で上昇することもあります。

SCC

主に子宮がん(頸部扁平上皮がん)で高くなります。肺がん、食道がんでも高値になります。
扁平上皮がんを診断する指標として用いられます。

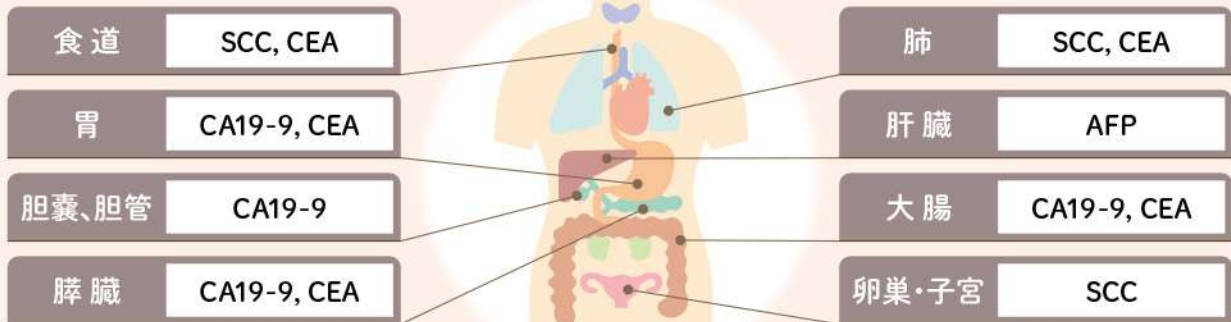

毎年届く健診案内を郵送からメールまたはLINE受け取りに

ペーパーレス化っていいね!

思い立ったら
ネットで手軽に予約
できるから楽ちん!



申込開始と
郵送のタイムラグを気にせず
即予約できるのがうれしい!



紙の健診案内を
なくしたら家が
スッキリ片付いて
気持ちいい!



{ 登録1分! ペーパーレス化の方法 }



STEP 1



「健向Navi」でバナーをタップ!!

STEP 2



「メールまたはLINE受け取り」
を選択するだけでOK!!

! 大切な健診のご案内をお受け取りできるように、
ご登録のアドレスをご確認ください

- ◆ 現在登録されているメールアドレスの確認・変更は「健向Navi」にログイン後、TOPページ「登録情報」よりご確認ください。
- ◆ 携帯会社のキャリアメールをご登録されている場合、以下のアドレスからのメールが受信できるように、設定を再確認してください。(amano-support@info.amano-kkj.in.com) また、迷惑メール判定基準が非常に厳密のため、提供元においてブロックされてしまい、迷惑メールフォルダにも保存されない場合がございます。お知らせメール等が届かない場合、別のアドレスのご利用をご検討いただけますと幸いです。
- ◆ フリーメール(Gmail, yahoo!メール, iCloud等)のアドレスをご利用されている場合、メールボックスの許容量がオーバーしていないかご確認ください。