

令和5年6月23日

事 業 主 様

名古屋薬業健康保険組合
総務課 052-211-2294 ダイヤルイン
<https://www.meiyaku-kenpo.or.jp/>

愛知県内の健康保険組合との共同実施による
被扶養者向け 共同巡回健診
のご案内について

日頃は、当健康保険組合の事業運営につきまして、格別のご協力を賜り厚くお礼申し上げます。

さて、標記につきまして被扶養者の皆様方がより健診を受けやすいように、愛知県内の健康保険組合と共同で被扶養者向けの巡回健診を行うこととなりました。

つきましては、別添のご案内を別紙の方を対象に6月下旬より順次、健康管理共同事業連絡会より対象者様のご自宅へ直接ご案内を送付させていただきます。

主なスケジュールは下記のとおりとなっておりますのでよろしくお願いいたします。

なお、今回の巡回健診以外にも当組合では、従来より契約健診機関での実施を行っておりますのでいずれかの方法にて実施いただくと幸いです。

記

1. 主な流れ

- ・実施期間 令和5年8月～令和6年1月
- ・申込先 健康管理共同事業連絡会
事務局（株式会社あまの創健）

以上

料金後納
郵便

重要

乳がん・子宮頸部がん検査も お得にご受診いただけます!

受けずに不安でいるよりも、受けて安心しませんか?

「自分は大丈夫。」と
決めつけしないで!
健康診断を受けましょう。

女性専用

健康診断のお知らせ

名古屋薬業健康保険組合

〒460-0002 名古屋市中区丸の内3-1-35
TEL (052) 211-2326 FAX (052) 201-1678

(差出人・返還先) 株式会社あまの創健 健康管理共同事業連絡会 事務局
〒461-0001 名古屋市中区泉二丁目20番20号 TEL: (052) 930-8071

名古屋薬業健康保険組合

2023年度 共同巡回健診申込書

※裏面の個人情報の取り扱いについて
理解したうえで、申込みいたします。

| | | | | |
|------------------------------|-------|-----|-----|-------|
| 保険者番号 | 記号 | 番号 | 続柄 | 被保険者名 |
| | | | | 様 |
| 住所 ※問診票送付先 | | | | |
| フリガナ | | | | |
| 氏名 様 | | | | |
| TEL (日中連絡の取れる番号を記入してください) | | | | |
| 生年月日 | | | | |
| | 会場 No | 健診日 | 会場名 | |
| 第1希望 | No | 月 日 | | |
| 第2希望 | No | 月 日 | | |
| 第3希望 | No | 月 日 | | |

※検査項目に ○ × 印をつけてください。 ※必須

| 乳がん 超音波 | 子宮頸部 がん | HPV+ 子宮頸部がん | 腹部 超音波 | 胃部 レントゲン | 眼圧 | 骨密度 | |
|--------------|---------------|----------------|------------------------|------------------------|--|-------------|-------------------|
| 2,860円 | ○ | ○ | 3,960円 | ○ | 1,045円 | 1,100円 | |
| B型肝炎 | C型肝炎 | ピロリ菌 | 甲状腺 | アレルギー検査 (卵白・ミルク・蕎麦) | シスタチンC | AFP (肝臓) | CA19-9 (膵臓・胆道) |
| 770円 | 1,650円 | 2,200円 | 2,178円 | 2,970円 | 1,980円 | 1,650円 | 2,200円 |
| CEA (消化器) | SCC (肺・子宮) | NT-proBNP | 卵巣がんリスク (CA125+HE4) | 関節リウマチ (MMP-3) | ※○印が印字してある項目は 基本検査項目です。 ※乳がん超音波検査追加 …2,860円 | | あまのポイント 全額利用 |
| 1,650円 | 1,650円 | 2,200円 | 4,400円 | 1,650円 | | | する |

※はがきで申込まれる場合、ポイントの利用は保有している
全額利用のみです。一部ポイントの利用はできませんので、
ご注意ください。

※保有ポイントの確認は「健向Navi」でご確認ください。

※直接のお電話でのポイント利用、及び利用のキャンセルは
承っておりませんので、ご注意ください。

上の申込書の項目は、必ずすべてご記入ください。
すべての会場に定員があり、先着順です。
お早めのご予約をオススメいたします。

保有ポイント

QRを読み取ると
WEB予約画面が表示されます

QR

アンケートなし

QRを読み取って
簡単予約♪

QRを読み取ると
WEB予約画面が表示されます

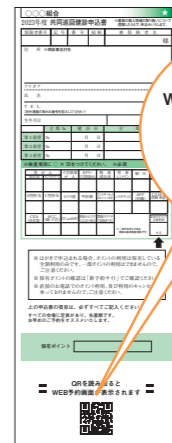



郵便はがき

461-8790

164

差出有効期間
令和6年1月
31日まで

●切手不要●

(受取人) 名古屋市東区泉二丁目20番20号

株式会社 あまの創健
健康管理共同事業連絡会 事務局 行



切り取り線

切り取り線

ハガキで申込まれる方は、裏面に必要事項をご記入の上、この切り取り線より切ってご投函ください。

ハガキに記入した健診日を忘れないためにカレンダーに貼っておいてください。

| | | | |
|------|-----|---|-----|
| 第1希望 | 月 | 日 | () |
| 会場No | 会場名 | | |
| 第2希望 | 月 | 日 | () |
| 会場No | 会場名 | | |
| 第3希望 | 月 | 日 | () |
| 会場No | 会場名 | | |

※特に連絡がない方は第1希望が健診日となります。健診日時の約1週間前に必要な書類及び受付時間等の詳細をご自宅に送付いたします。

【個人情報保護について】

皆様の個人情報はこのたびの健診及びその後の保健指導にのみ使用いたします。また健診結果及び保健指導結果は所属される組合にも報告されます。取り扱いにおいては個人情報保護方針に基づき、細心の注意を払って管理に努めます。以上のことをご理解の上、健診にお申込みください。

お問い合わせ先
株式会社あまの創健 健康管理共同事業連絡会 事務局
電話 (052)930-8071

2023年度

名古屋薬業健康保険組合

共同巡回健診のご案内



対象者

40歳以上74歳以下の被扶養者

※受診日において、当組合の資格がない方は受診できませんのでご注意ください。

検査項目と個人負担(税込)

※詳しい検査内容については冊子P3~6をご覧ください。

基本検査
【全員実施】

| 検査項目 | 個人負担 |
|---|--|
| <ul style="list-style-type: none"> ●身体測定 ●腹囲測定 ●尿検査 ●血圧測定 ●血液検査 ●診察 ●心電図 ●眼底検査 ●腹部超音波検査 ●ペプシノーゲン検査 ※胃部レントゲン未受診の方対象 ※赤字で記載された検査は特定健康診査項目です。 | <p>8,000円</p> <p>こんなにも受けられてこのお値段!</p> |
| <ul style="list-style-type: none"> 【がん検診】 ●胸部レントゲン検査 ●胃部レントゲン検査 ●便潜血検査 | |
| <ul style="list-style-type: none"> 【婦人科がん検診】 ●子宮頸部がん検査 ●乳がん検査 マンモグラフィ検査 | |

オプション検査
【希望者のみ】

| 検査項目 | 個人負担 | 検査項目 | 個人負担 |
|----------------------|--------|-----------------------|--------|
| 【婦人科がん検診】 | | アレルギーセット検査(卵白+ミルク+蕎麦) | 2,970円 |
| 乳がん超音波検査追加 | 2,860円 | シスタチンC検査 | 1,980円 |
| HPV検査 ※子宮頸部がん検査実施者のみ | 3,960円 | 腫瘍マーカーAFP | 1,650円 |
| 眼圧検査 | 1,045円 | 腫瘍マーカーCA19-9 | 2,200円 |
| 骨密度測定 | 1,100円 | 腫瘍マーカーCEA | 1,650円 |
| B型肝炎検査 | 770円 | 腫瘍マーカーSCC | 1,650円 |
| C型肝炎検査 | 1,650円 | NT-proBNP検査(心不全マーカー) | 2,200円 |
| ピロリ菌抗体検査 | 2,200円 | 卵巣がんリスク(CA125+HE4) | 4,400円 |
| 甲状腺検査 | 2,178円 | 関節リウマチ(MMP-3) | 1,650円 |

個人負担金の支払方法

コンビニ振込とします。(振込手数料無料)
振込用紙は健診結果とともにお渡します。
※後日、委託業者(株)あまの創健より振込確認をする場合もあります。

ハガキのオプション検査記入例

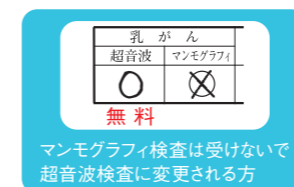

○印の項目は全員対象の項目です。(健保負担)

| 検査項目 | ○ | × |
|--------------|---|---|
| がん検診 | ○ | ○ |
| 子宮頸部がん検査 | ○ | ○ |
| HPV+子宮頸部がん検査 | ○ | ○ |
| 腹部超音波 | ○ | ○ |
| 胃内視鏡検査 | ○ | ○ |
| 眼圧 | ○ | ○ |
| 骨密度 | ○ | ○ |
| アレルギー検査 | ○ | ○ |
| シスタチンC | ○ | ○ |
| AFP | ○ | ○ |
| CA19-9 | ○ | ○ |
| CA125 | ○ | ○ |
| HE4 | ○ | ○ |
| NT-proBNP | ○ | ○ |
| 腫瘍マーカー | ○ | ○ |
| ピロリ菌 | ○ | ○ |
| 甲状腺 | ○ | ○ |
| マンモグラフィ | ○ | ○ |

※訂正される場合は、修正テープをご使用にならないでください。(目隠しシールの粘着で修正テープがはがれるため)

オプション検査のため希望される方は、必ず○印を記入してください。

☎(052)930-8071

健診日の確認、変更、個人負担金支払方法等のお問い合わせ

日祝を除く月～土 9:00～16:00

株式会社 あまの創健 健康管理共同事業連絡会 事務局

⚠ 直接のお電話でのご予約は承っておりません。

... 2023年度 ...

健康診断

のご案内



年に1回健診を受け、明るい家庭を守りましょう!

とってもお手軽!!

女性専用 巡回健診の流れ

健診日・健診会場 冊子内の「2023年度 共同巡回健診 日程表」をご覧ください、ご都合のよい会場をお選びください。

受付時間 AM9:00～AM11:00(所要時間は約2時間です)
※受付時間は、一部会場では異なります。※受付時間は、当日の混乱を避けるため、申込先着順で指定させていただきます。
※午後の受付はございません。

申込締切 会場No.001～013…7月14日(金) 会場No.014～…各会場とも健診日の1ヶ月前
※なお、申込締切後でも対応が可能な場合がありますので、(株)あまの創健(電話:052-930-8071)までお問い合わせください。

STEP 1 健診会場を選んで、予約をする

冊子内の「2023年度 共同巡回健診 日程表」にて、ご都合の良い会場をお選びいただき、インターネット(パソコン、スマートフォン、携帯電話) かハガキにてご予約ください。

 WEB予約がオススメ 詳しい申込方法はP2をご覧ください。

STEP 2 受診票一式が届く

受診日の1週間前までに送付いたします。受診票は当日までに記入をお済ませください。



STEP 3 健康診断を受ける

受付時間票のお時間に、必要書類、検体容器をご持参のうえ、健診会場へお越しください。
所要時間は1時間半～2時間ほどです。

※一部男性技師が担当しますが、スタッフもほとんど女性です。
※一部会場にて保健指導が必要な方に当日に保健指導を実施いたします。

受診者が
女性だけで
安心!



STEP 4 健診結果を受け取る

結果説明会に参加する

お一人ずつ個別に保健師より健診結果の説明をさせていただきます。
また毎年テーマを変えて、食事や運動法のご紹介を管理栄養士や運動トレーナーからさせていただきます。
健診結果報告書の中に「結果の推移グラフ」が記載されています。続けて受診されている方は経年的な変化を確認できます。※欠席された方への健診結果は、後日郵送されます。

結果の
わからない
ことが聞けて
安心だわ



C、D判定があった方
精密検査が必要な方

生活習慣病項目で
基準値から外れていた方

異常がなかった方

医療機関を受診する

重症化の予防や、病気の早期発見のため、C、D判定になった項目は早めに医療機関を受診してください。



保健指導を受ける

総合的に生活改善が必要と判断される方で、健診当日に保健指導を受けなかった方は、後日保健指導を受けていただきます。健診後に開催する「結果説明会※」では健診結果の見方や数値の改善に役立つポイントを紹介しています。保健指導をきっかけに生活習慣を改善し、健康づくりをしていきましょう。

健康の維持を目標に!

健診を受けた方は健康維持のための生活改善ポイントを紹介する「結果説明会※」に無料で参加いただけます。1年に1回は健診を受診して、健康状態が維持できているか確認しましょう。

※一部地域では説明会の実施はありません。

こんな方におすすめ！ 検査項目紹介

※受診できる検査項目は、ご加入の組合様によって異なります。宛名台紙裏面の「共同巡回健診のご案内」もしくは別紙案内をご確認ください。

肺の検査



CEA 詳しくはP5を参照。

SCC 詳しくはP5を参照。

胸部レントゲン検査 心臓の大きさ、肺、気管支などの疾患を調べます。

こんな方におすすめ



タバコを吸う方



40歳以上の方

眼の検査



眼圧検査 緑内障を診断します。

眼底検査 糖尿病、高血圧、動脈硬化などを診断します。

こんな方におすすめ



40歳以上の方

肝臓の検査



AFP 詳しくはP5を参照。

B型肝炎 B型肝炎ウイルス抗原の有無を調べます。輸血を受けたことがある方、刺青やボディピアスを施している方は検査をおすすめします。

C型肝炎 C型肝炎ウイルス抗体の有無を調べます。輸血を受けたことがある方、刺青やボディピアスを施している方は検査をおすすめします。

腹部超音波検査 肝臓、胆嚢、腎臓、膵臓、脾臓などの状態を調べます。

こんな方におすすめ



よくお酒を飲む方

膵臓の検査



CEA 詳しくはP5を参照。

CA19-9 詳しくはP5を参照。

腹部超音波検査 肝臓、胆嚢、腎臓、膵臓、脾臓などの状態を調べます。

こんな方におすすめ



よくお酒を飲む方

大腸の検査



便潜血検査

大腸からの出血の有無を調べます。

CEA 詳しくはP5を参照。

CA19-9 詳しくはP5を参照。

こんな方におすすめ



40歳以上の方

胆嚢の検査



CA19-9 詳しくはP5を参照。

腹部超音波検査

肝臓、胆嚢、腎臓、膵臓、脾臓などの状態を調べます。

こんな方におすすめ



よくお酒を飲む方

骨の検査

骨密度検査

骨粗鬆症の目安として足のかかとの骨量を測定します。高齢の方、閉経後の女性の方は検査をおすすめします。

関節の検査

関節リウマチ検査

全身のさまざまな関節に強い炎症が起こる自己免疫疾患を調べます。年齢的には30代から50代で発症する人が多く、男性:女性=1:4程の割合で女性に多いといわれています。

こんな方におすすめ



40歳以上の女性の方



受診時に注意が必要な検査

| 検査項目 | 妊娠中 | 授乳中 | 月経中 | 食事制限 | その他の注意点 |
|---------------------------|-----|-----|-----|------|-------------------------------|
| 便潜血検査 | ○ | ○ | × | 無 | |
| 乳がん検査 ※全会場で女性技師が対応します。 | × | × | ○ | 無 | ※断乳後1年以内の方、豊胸手術を受けている方は受診不可です |
| 子宮頸部がん検査 | × | ○ | × | 無 | ※出産後1年以内の方は受診不可です |
| 腹部超音波検査 | × | ○ | ○ | 有 | |
| 胃部レントゲン検査 | × | ○ | ○ | 有 | |
| 胸部レントゲン検査 | × | ○ | ○ | 無 | |

その他の検査

アレルギーセット検査

卵白・ミルク・蕎麦のアレルギー反応を調べます。食物アレルギーは、大人になってから突然発症するケースもあります。

甲状腺の検査

甲状腺検査 詳しくはP5を参照。

こんな方におすすめ



女性の方(特に40歳以上)

心臓の検査

NT-proBNP検査

心不全のスクリーニング検査です。食事が偏り気味の方や、ストレスの多い生活をしている方は検査をおすすめします。

こんな方におすすめ



タバコを吸う方

乳房の検査

乳がん超音波マンモグラフィ検査

乳がんや乳腺症、のう胞などを調べます。

こんな方におすすめ



女性の方(特に40歳以上)

脾臓の検査

腹部超音波検査

肝臓、胆嚢、腎臓、膵臓、脾臓などの状態を調べます。

こんな方におすすめ



貧血気味の方

胃の検査

胃部レントゲン検査

バリウムを飲んで食道から胃、十二指腸までの上部消化管を造影し、粘膜の変化や異常を調べます。

ペプシノーゲン検査

胃がんのスクリーニング、慢性萎縮性胃炎の診断や胃液分泌状態の把握をします。

ピロリ菌抗体検査

胃潰瘍、十二指腸潰瘍、胃がん発症のリスクを高めるヘリコバクターピロリ菌が血中に存在しているかを調べます。これまでに受診経験のある方は毎年受診する必要はございません。また、ピロリ菌の除菌治療を受けた方や、食道・胃・十二指腸疾患で治療中の方は、この検査をおすすめできませんのでご注意ください。

CEA

詳しくはP5を参照。

CA19-9

詳しくはP5を参照。

こんな方におすすめ



よくお酒を飲む方



40歳以上の方

子宮・卵巣の検査

子宮頸部がん検査

細胞を採取して、子宮頸部がんや子宮頸管ポリープ、膣疾患、外陰部の疾患を調べます。

HPV検査

詳しくはP6を参照。

卵巣がんリスク検査

詳しくはP5を参照。

こんな方におすすめ



女性の方(特に40歳以上)

腎臓の検査

腹部超音波検査

肝臓、胆嚢、腎臓、膵臓、脾臓などの状態を調べます。

シスタチンC

腎機能障害の早期診断を行います。

こんな方におすすめ



よくお酒を飲む方

※こちらはあくまで、おすすめの実験です。自覚症状がある方は医療機関へ受診いただきますようお願いいたします。
※治療を受けたことがある方、または治療中の方はおすすめできません。受診にあたっては主治医やかかりつけの病院へご相談ください。

CHECK-UP



腫瘍マーカー検査って、どんな検査??

腫瘍マーカーとは、体内に腫瘍が出来たときに出てくる特殊な物質の総称です。血液中の濃度を測定することで、がんを発見するためのスクリーニング(ふるいわけ)検査として行います。

☑ 補足説明

腫瘍マーカーは、がん診断に補助的に使用する検査です。がんではなくても数値が基準値を外れる事、またがんがあっても数値が上昇しない場合もあり、血液検査だけで全てが分かるわけではありません。数値が基準値外の場合、また経年的に上昇している場合は、早めにかかりつけ医と相談し、詳しい検査を受けるようにしましょう。

CEA

消化器系(食道、胃、大腸、膵臓)のがんのスクリーニングとして広く用いられています。がん治療後の経過観察にも有効です。高齢者や喫煙者では若干高値になる傾向があります。

CA19-9

膵臓がん、胆道がんをはじめとする各種消化器がんが高い陽性率を示します。がん以外の膵炎や胆石でも高くなる場合があります。CA125と合わせて婦人科系のがんの早期発見に有用です。

AFP

胎児の血液中にみられる物質で、出生後消失しますが、肝細胞がんの上昇します。肝硬変や慢性肝炎で上昇する事もあります。

SCC

主に子宮がん(頸部扁平上皮がん)で高くなります。肺がん、食道がんでも高値になります。扁平上皮がんを診断する指標として用いられます。

CHECK-UP



早期発見が難しいと言われている、**卵巣がん**

リスク検査(血液検査)で予防にも役立てましょう!

卵巣がん罹患患者数は、40歳代から増加し始め、50~60歳代でピークを迎えます。また、卵巣は骨盤内にある臓器のため、卵巣がんは、自覚症状が出にくく、進行してから見つかるケースも少なくありません。

■血液検査で調べる項目

CA125

卵巣がんや子宮がんの特異的な反応を示します。妊娠初期や月経時、子宮内膜症でも高値になることがあります。

HE4

CA125と特徴が異なり、妊娠や月経時、子宮内膜症などの影響を受けにくい卵巣がんの腫瘍マーカーです。

ROMA値

CA125とHE4の測定値と閉経情報を組み合わせて算出される卵巣がんの指標です。

CHECK-UP



女性に多い!?!

甲状腺の病気を血液検査でチェックしましょう!



■甲状腺の病気は、男性よりも女性に多くあらわれるという特徴があります。

甲状腺は、喉仏の下にある、縦2~3cm、横4~5cm、厚さ1cm程度の小さな臓器で、「甲状腺ホルモン」を産生、分泌しています。甲状腺ホルモンは、全身の新陳代謝を活性化するホルモンで、ホルモンの分泌が過剰になったり、低下することで身体にあらゆる症状をきたします。甲状腺ホルモンが多いのか少ないのかを確認するために、血液中にある、甲状腺刺激ホルモン(TSH)と、甲状腺ホルモン(FT4)を同時に測定し、これらの値を参考にしてホルモン異常の原因を調べていくことが重要です。

■主な甲状腺の病気

バセドウ病

バセドウ病は、甲状腺ホルモンが過剰に作られる病気、すなわち甲状腺機能亢進症の代表的な病気です。発症年齢は20~30歳代が多く、汗かき、暑がり、疲れやすいなど様々な症状を伴いますが、60歳以上の方は甲状腺が腫れにくいので、病気が見逃される理由の1つだと考えられています。

橋本病

橋本病は甲状腺機能低下症の代表で、甲状腺ホルモンの量が不足して、新陳代謝が低下し、無気力、眠気、むくみ、寒がりなどの症状がみられます。



子宮頸部がん検査を受ける際

「HPV検査」の追加をおすすめします！

■ 子宮頸部がんの主な原因はHPV(ヒトパピローマウイルス)感染です。

HPVは、ほとんどの女性が感染するといわれているウイルスです。通常、感染したHPVの多くは免疫によって排除されますが、一部長く感染する場合があります。

HPV感染から子宮頸部がんへの移行メカニズム(イメージ)

感染が持続すると約5～10年かけて子宮頸部がんへと進行する場合があります。

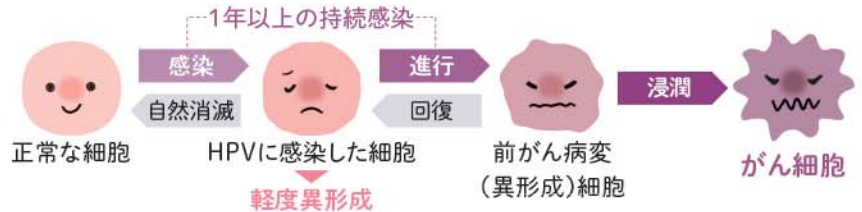

■ 検診では子宮頸部の細胞を採取する「細胞診」という検査をします。

「HPV検査」は追加の検体採取は不要です。

子宮の頸部をブラシ等でぬぐい、細胞を採取して検査します。採取した細胞を顕微鏡で調べ、がん化した細胞や異形成状態の細胞を見つける検査です。採取した細胞を利用して検査する為、HPV検査のために追加的に採血したり、細胞を採取する必要はありません。細胞診とあわせて受診することをおすすめします。

■ 「HPV検査」を加えることでより精度の高い検診が可能となります。

子宮頸部がんは定期的な検査を受けて「予防できる病気」です。細胞診にHPV検査を追加することで、より精度の高い検診が可能となります。子宮頸部がんを予防するために、HPV検査を追加し、今の自分の状態を知ることをおすすめします。

PICK UP!

検査項目、みんな何を受けているの??



「基本検査に何を追加したらいいかわからない!」「みんな、どんな検査項目を追加しているか知りたい!」という要望にお応えし、

2022年度巡回健診 検査項目 人気 ランキング

全受診者 [16,009名]

| | | |
|----|--------------|---------|
| 1位 | 腹部超音波検査 | 12,545名 |
| 2位 | 子宮頸部がん検査 | 9,478名 |
| 3位 | 胃部レントゲン検査 | 8,141名 |
| 4位 | 乳がんマンモグラフィ検査 | 5,744名 |
| 5位 | ペプシノーゲン検査 | 4,807名 |



番外編 人気血液検査項目ランキング!!

| | | |
|----|---------------|--------|
| 1位 | ペプシノーゲン検査 | 4,807名 |
| 2位 | ピロリ菌抗体検査 | 1,655名 |
| 3位 | 腫瘍マーカー CEA | 1,535名 |
| 4位 | 腫瘍マーカー CA19-9 | 1,504名 |
| 5位 | 甲状腺検査 | 1,493名 |

⚠ オプション検査項目のみのご受診はできかねます。特におすすめしている項目ではございませんので、参考情報としてご利用ください。

ポイントサービスのご案内

共同巡回健診受診者を対象に、ポイントサービスを実施しております。貯まったポイントは、翌年度の共同巡回健診にて利用することができます。是非、ご利用ください。

もらえる! 🎁 以下の5つのポイント付与条件の実績に応じてポイントを付与します!

- ① 連続受診者(2年連続) **100ポイント**
(2022年度に巡回健診を受診された方)
- ② 甲状腺検査受診 **100ポイント**
- ③ 卵巣がんリスク検査受診 **100ポイント**
- ④ 夏季受診者(8月) **100ポイント**
- ⑤ 結果説明会出席者 **100ポイント**

※ポイントは1ポイントにつき1円となります。

ポイントサービスに関する問い合わせ先

株あまの創健 ポイントサービス係
TEL 052-931-0041 (土日祝を除く 9時~16時)
お問い合わせの際は「ポイントプログラムの件で」とお伝えください

健康診断予約受付に関する問い合わせ先

株あまの創健 巡回健診企画室
TEL 052-930-8071 (日祝を除く 9時~16時)

2023年度 共同巡回健診 日程表 (全221会場)

◎会場の都合により変更される場合もあります。
※すべての会場に定員がございますので、お早めにご予約ください。

| | 会場No | 日 程 | 会 場 名 | 住 所 | 地区コード | | |
|-----------|-----------|-----------|--------------------|---------------|-------|----------------------------|-----------------|
| 豊田・みよし | 010 | 8月8日(火) | 豊田市民文化会館 | 豊田市小坂町12-100 | 110 | | |
| | 057 | 9月19日(火) | | | | | |
| | 020 | 8月19日(土) | | | | 豊田市高橋コミュニティセンター | 豊田市東山町2-1-1 |
| | 038 | 9月1日(金) | | | | カネヨンプレイス(旧みよし市文化センターサンアート) | みよし市三好町大慈山1-1 |
| | 042 | 9月3日(日) | | | | 豊田市高岡農村環境改善センター | 豊田市高岡町長根17 |
| | 153 | 12月3日(日) | | | | | |
| 岡 崎 | 021 | 8月20日(日) | 岡崎商工会議所 | 岡崎市竜美南1-2 | 120 | | |
| | 049 | 9月8日(金) | | | | | |
| | 144 | 11月26日(日) | | | | | |
| | 067 | 9月30日(土) | | | | 岡崎市地域交流センター六ツ美分館・悠紀の里 | 岡崎市中島町上丸ノ内7-4 |
| | 174 | 12月16日(土) | | | | | |
| | 142 | 11月25日(土) | | | | 愛知県青年の家 | 岡崎市美合町並松1-2 |
| | 161 | 12月8日(金) | | | | 岡崎市総合学習センター | 岡崎市上地3-12-1 |
| | 207 | 1月11日(木) | | | | 岡崎市竜美丘会館 | 岡崎市東明大寺町5-1 |
| 安 城 | 007 | 8月6日(日) | 安城市民会館 | 安城市桜町18-28 | 130 | | |
| | 027 | 8月25日(金) | | | | | |
| | 039 | 9月1日(金) | | | | | |
| | 090 | 10月18日(水) | | | | アンフォーレ(本館) | 安城市御幸本町504-1 |
| | 149 | 11月30日(木) | | | | ホテルグランドティアラ南名古屋(旧安城) | 安城市三河安城南町1-8-11 |
| | 219 | 1月18日(木) | | | | | |
| 181 | 12月19日(火) | 安城市昭林公民館 | 安城市安城町広美10-1 | | | | |
| 刈 谷 | 009 | 8月7日(月) | 刈谷市産業振興センター | 刈谷市相生町1-1-6 | 140 | | |
| | 108 | 11月3日(金祝) | 刈谷商工会議所 | 刈谷市新栄町3-26 | | | |
| | 175 | 12月17日(日) | | | | | |
| | 216 | 1月15日(月) | 刈谷市総合文化センターアイリス | 刈谷市若松町2-104 | | | |
| 知 立 | 043 | 9月3日(日) | 知立市中央公民館 | 知立市広見3-1 | 150 | | |
| | 186 | 12月21日(木) | 知立市文化会館(パティオ池鯉鮒) | 知立市上重原町間瀬口116 | | | |
| 東郷・豊明 | 025 | 8月23日(水) | 豊明市文化会館 | 豊明市西川町広原28-1 | 160 | | |
| | 066 | 9月28日(木) | | | | | |
| | 080 | 10月9日(月祝) | | | | | |
| | 217 | 1月16日(火) | | | | | |
| 101 | 10月29日(日) | 東郷町民会館 | 愛知郡東郷町大字春木字北反田14 | | | | |
| 日進・瀬戸・長久手 | 014 | 8月15日(火) | 瀬戸市文化センター | 瀬戸市西茨町113-3 | 170 | | |
| | 053 | 9月12日(火) | 日進市民会館 | 日進市折戸町笠寺山62-3 | | | |
| | 106 | 11月2日(木) | | | | | |
| | 055 | 9月17日(日) | 瀬戸蔵 | 瀬戸市蔵所町1-1 | | | |
| | 099 | 10月27日(金) | | | | | |
| | 116 | 11月7日(火) | | | | | |
| | 059 | 9月21日(木) | | | | 長久手市文化の家 | 長久手市野田農201 |
| | 179 | 12月18日(月) | 品野陶磁器センター | 瀬戸市品野町1-126-2 | | | |
| 大 府 | 018 | 8月17日(木) | 愛三文化会館(旧大府市勤労文化会館) | 大府市明成町1-330 | 180 | | |
| | 033 | 8月28日(月) | | | | | |
| | 122 | 11月14日(火) | | | | | |
| 碧 南 | 040 | 9月2日(土) | 碧南市文化会館 | 碧南市源氏神明町4 | 200 | | |
| | 159 | 12月6日(水) | | | | | |
| | 210 | 1月12日(金) | | | | | |

| | 会場No | 日 程 | 会 場 名 | 住 所 | 地区コード |
|--------------|------------|------------------------|-------------------------|-----------------|-------|
| 西尾 | 016 | 8月16日(水) | 西尾市総合体育館 | 西尾市小島町大郷1-1 | 210 |
| | 056 | 9月18日(月祝) | 西尾勤労会館 | 西尾市平坂町山崎9-1 | |
| | 113 | 11月5日(日) | | | |
| | 190 | 12月23日(土) | 西尾コンベンションホール | 西尾市花ノ木町4-64 | |
| 幸田 | 会場No | 日 程 | 会 場 名 | 住 所 | 地区コード |
| | 037 | 8月31日(木) | 幸田町民会館(ハッピーネス・ヒル・幸田) | 額田郡幸田町大字大草字丸山60 | 220 |
| | 171 | 12月14日(木) | | | |
| 204 | 1月10日(水) | | | | |
| 蒲郡・豊川・新城 | 会場No | 日 程 | 会 場 名 | 住 所 | 地区コード |
| | 015 | 8月15日(火) | 豊川市勤労福祉会館 | 豊川市新道町1-1-3 | 230 |
| | 109 | 11月3日(金祝) | | | |
| | 031 | 8月27日(日) | 蒲郡商工会議所 | 蒲郡市港町18-23 | |
| | 176 | 12月17日(日) | 新城地域文化広場 | 新城市字下川1-1 | |
| | 074 | 10月7日(土) | | | |
| | 137 | 11月23日(木祝) | | | |
| 196 | 1月6日(土) | 豊川市音羽文化ホール(ウィンディアホール) | 豊川市赤坂町松本250 | | |
| 157 | 12月4日(月) | 豊川商工会議所 | 豊川市豊川町辺通4-4 | | |
| 一宮・稲沢・津島 | 会場No | 日 程 | 会 場 名 | 住 所 | 地区コード |
| | 002 | 8月2日(水) | 一宮市民会館 | 一宮市朝日2-5-1 | 260 |
| | 004 | 8月5日(土) | | | |
| | 089 | 10月16日(月) | | | |
| | 170 | 12月13日(水) | 津島市文化会館 | 津島市藤浪町3-89-10 | |
| | 195 | 12月26日(火) | 一宮市尾西市民会館 | 一宮市東五城字大平裏43-1 | |
| | 023 | 8月21日(月) | | | |
| | 028 | 8月25日(金) | 稲沢市勤労福祉会館 | 稲沢市朝府町5-1 | |
| | 048 | 9月6日(水) | | | |
| | 083 | 10月10日(火) | | | |
| | 126 | 11月16日(木) | | | |
| | 073 | 10月6日(金) | | | |
| | 091 | 10月19日(木) | | | |
| | 098 | 10月26日(木) | アイブラザー宮 | 一宮市若竹3-1-12 | |
| | 118 | 11月10日(金) | | | |
| | 121 | 11月13日(月) | | | |
| | 167 | 12月12日(火) | | | |
| | 115 | 11月5日(日) | 一宮地場産業ファッションデザインセンター | 一宮市大和町馬引字南正亀4-1 | |
| 139 | 11月23日(木祝) | あま市美和文化会館 | あま市花正地先1-1 | | |
| 184 | 12月20日(水) | | | | |
| 188 | 12月21日(木) | | | | |
| | | | 名古屋文理大学文化フォーラム(旧稲沢市民会館) | 稲沢市正明寺3-114 | |
| 春日井・小牧・犬山・江南 | 会場No | 日 程 | 会 場 名 | 住 所 | 地区コード |
| | 001 | 8月1日(火) | すいとぴあ江南 | 江南市草井町西200 | 270 |
| | 131 | 11月20日(月) | | | |
| | 160 | 12月7日(木) | | | |
| | 200 | 1月8日(月祝) | | | |
| | 013 | 8月10日(木) | 小牧勤労センター | 小牧市上末2233-2 | |
| | 019 | 8月17日(木) | 小牧市市民会館(公民館) | 小牧市小牧2-107 | |
| | 047 | 9月5日(火) | | | |
| | 032 | 8月27日(日) | 犬山市南部公民館 | 犬山市羽黒摺墨11 | |
| | 064 | 9月26日(火) | | | |
| | 148 | 11月29日(水) | | | |
| | 041 | 9月2日(土) | ルートイン グランティア小牧 | 小牧市新小木2-33 | |
| | 069 | 10月1日(日) | | | |
| | 143 | 11月25日(土) | | | |
| | 152 | 12月2日(土) | | | |
| | 178 | 12月17日(日) | | | |
| | 213 | 1月13日(土) | | | |
| | 218 | 1月17日(水) | 春日井市西部ふれあいセンター | 春日井市宮町3-8-2 | |
| | 061 | 9月21日(木) | | | |
| | 071 | 10月3日(火) | 春日井市東部市民センター | 春日井市中央台2-2-1 | |
| 125 | 11月15日(水) | 春日井市立中央公民館 | 春日井市柏原町1-97-1 | | |
| 135 | 11月21日(火) | 犬山市市民文化会館 | 犬山市羽黒摺墨11 | | |
| 168 | 12月12日(火) | | | | |
| 209 | 1月11日(木) | | | | |
| 189 | 12月22日(金) | Home&nicoホール(江南市民文化会館) | 江南市北野町川石25-1 | | |

| | 会場No | 日 程 | 会 場 名 | 住 所 | 地区コード |
|-------|-----------|---------------|------------------------|--------------------|-------|
| 知多・半田 | 003 | 8月4日(金) | 阿久比町勤労福祉センター(エスペランス丸山) | 知多郡阿久比町大字棕岡字丸山14-1 | 190 |
| | 070 | 10月3日(火) | | | |
| | 030 | 8月27日(日) | 東 浦 町 勤 労 福 祉 会 館 | 知多郡東浦町大字石浜字岐路28-2 | |
| | 062 | 9月22日(金) | 知 多 市 勤 労 文 化 会 館 | 知多市緑町5-1 | |
| | 147 | 11月28日(火) | | | |
| | 077 | 10月8日(日) | 半田市医師会健康管理センター | 半田市神田町1-1 | |
| | 120 | 11月12日(日) | | | |
| | 164 | 12月10日(日) | | | |
| | 215 | 1月14日(日) | | | |
| 180 | 12月18日(月) | ア イ ブ ラ ザ 半 田 | 半田市東洋町1-8 | | |

| | 会場No | 日 程 | 会 場 名 | 住 所 | 地区コード |
|-------|------|-----------|---------------------|----------------|-------|
| 豊橋・田原 | 035 | 8月29日(火) | ア イ ブ ラ ザ 豊 橋 | 豊橋市草間町字東山143-6 | 240 |
| | 078 | 10月8日(日) | | | |
| | 096 | 10月25日(水) | | | |
| | 123 | 11月14日(火) | | | |
| | 166 | 12月11日(月) | | | |
| | 202 | 1月9日(火) | | | |
| | 060 | 9月21日(木) | 田 原 文 化 会 館 | 田原市田原町汐見5 | |
| | 094 | 10月22日(日) | 豊 橋 サ イ エ ン ス コ ア | 豊橋市西幸町字浜池333-9 | |
| | 103 | 10月30日(月) | ラ イ フ ポ ー ト と よ は し | 豊橋市神野ふ頭町3-22 | |
| | 134 | 11月21日(火) | | | |

| | 会場No | 日 程 | 会 場 名 | 住 所 | 地区コード | | |
|----------|-----------|----------------------------------|---|-----|-------|----------------------|----------------|
| 名古屋・北名古屋 | 012 | 8月10日(木) | <div style="border: 2px dashed black; padding: 10px;"> <p>今年度も名古屋地区に エルズメディア名古屋 を設定しました。</p> <ul style="list-style-type: none"> ○ 健診施設を利用して受診していただきます。 ○ 女性専用施設で、女性医師・女性スタッフ中心に対応します。 ○ 近隣の託児所を紹介します。(有料、日祝を除く) ○ 駐車場はありません。(近隣にコインパーキングあり) ○ 地下鉄伏見駅からそのままビル内へ。 名古屋市中区栄2-1-1 日土地名古屋ビル 3F 地下鉄伏見駅④⑤出口直結 </div> | | 250 | | |
| | 022 | 8月20日(日) | | | | | |
| | 044 | 9月3日(日) | | | | | |
| | 075 | 10月7日(土) | | | | | |
| | 095 | 10月22日(日) | | | | | |
| | 110 | 11月3日(金祝) | | | | | |
| | 114 | 11月5日(日) | | | | | |
| | 129 | 11月19日(日) | | | | | |
| | 138 | 11月23日(木祝) | | | | | |
| | 165 | 12月10日(日) | | | | | |
| | 194 | 12月26日(火) | | | | | |
| | 197 | 1月6日(土) | | | | | |
| | 199 | 1月7日(日) | | | | | |
| | 203 | 1月9日(火) | | | | | |
| | 205 | 1月10日(水) | | | | | |
| | 208 | 1月11日(木) | | | | | |
| | 211 | 1月12日(金) | | | | | |
| | 212 | 1月13日(土) | | | | | |
| | 221 | 1月28日(日) | | | | | |
| | 017 | 8月16日(水) | | | | 熱 田 神 宮 文 化 殿(宝 物 館) | 名古屋市熱田区神宮1-1-1 |
| | 092 | 10月20日(金) | | | | | |
| | 124 | 11月14日(火) | | | | | |
| | 150 | 12月1日(金) | | | | 名 古 屋 市 緑 区 役 所 | 名古屋市緑区青山2-15 |
| | 187 | 12月21日(木) | | | | | |
| | 045 | 9月3日(日) | | | | 東 別 院 会 館 | 名古屋市中区橘2-8-45 |
| 051 | 9月11日(月) | | | | | | |
| 088 | 10月16日(月) | 名古屋芸術大学アートスクエア (旧北名古屋市文化勤労会館) | 北名古屋市法成寺蔵化60 | | | | |
| 081 | 10月9日(月祝) | | | | | | |
| 117 | 11月8日(水) | 名 古 屋 市 公 会 堂 | 名古屋市昭和区鶴舞1-1-3 | | | | |
| 082 | 10月10日(火) | | | | | | |
| 141 | 11月24日(金) | 日 本 ガ イ シ フ ォ ー ラ ム | 名古屋市南区東又兵衛町5-1-16 | | | | |
| 097 | 10月26日(木) | | | | | | |
| 105 | 11月1日(水) | 富 田 北 地 域 セ ン タ ー | 名古屋市中川区吉津4-3201 | | | | |
| 130 | 11月19日(日) | | | | | | |
| 154 | 12月3日(日) | 緑信用農業協同組合(JAみどり) | 名古屋市緑区潮見が丘2-325 | | | | |
| 145 | 11月26日(日) | | | | | | |
| 177 | 12月17日(日) | サ イ エ ン ス 交 流 プ ラ ザ | 名古屋市守山区下志段味字穴ヶ洞2271-129 | | | | |
| 169 | 12月13日(水) | | | | | | |
| 183 | 12月20日(水) | 名 古 屋 国 際 会 議 場(展 示 室) | 名古屋市熱田区熱田西町1-1 | | | | |

| | 会場No | 日 程 | 会 場 名 | 住 所 | 地区コード |
|--------|-----------|-------------------|-------------------------------|-------------------------|---------------|
| 岐 阜 | 005 | 8月5日(土) | 高 山 市 民 文 化 会 館 | 高山市昭和町1-188-1 | 290 |
| | 011 | 8月8日(火) | 大 垣 市 情 報 工 房 | 大垣市小野4-35-10 | |
| | 127 | 11月17日(金) | | | |
| | 151 | 12月1日(金) | | | |
| | 182 | 12月19日(火) | | | |
| | 024 | 8月22日(火) | 岐 阜 グ ラ ン ド ホ テ ル | 岐阜市長良648 | |
| | 132 | 11月20日(月) | | | |
| | 172 | 12月14日(木) | | | |
| | 220 | 1月18日(木) | | | |
| | 026 | 8月24日(木) | 可 児 市 福 祉 セ ン タ ー | 可児市今渡682-1 | |
| | 034 | 8月28日(月) | 下 呂 交 流 会 館 | 下呂市森2270-3 | |
| | 050 | 9月9日(土) | 羽 島 市 民 会 館 | 羽島市福寿町浅平3-25 | |
| | 052 | 9月11日(月) | 長 良 川 ス ポ ー ツ プ ラ ザ | 岐阜市長良福光2070-7 | |
| | 068 | 9月30日(土) | ワ ー ク プ ラ ザ 岐 阜 | 岐阜市鶴舞町2-6-7 | |
| | 076 | 10月7日(土) | | | |
| | 072 | 10月4日(水) | 関 市 文 化 会 館 | 関市桜本町2-30-1 | |
| | 084 | 10月11日(水) | 可児市勤労者総合福祉センター(Lポート可児) | 可児市姫ヶ丘1-37 | |
| | 136 | 11月22日(水) | | | |
| | 102 | 10月29日(日) | 多 治 見 美 濃 焼 卸 セ ン タ ー 協 同 組 合 | 多治見市旭ヶ丘10-6-33 | |
| 162 | 12月9日(土) | 恵 那 市 市 民 会 館 | 恵那市長島町正家1-3-21 | | |
| 111 | 11月3日(金祝) | | | | |
| 156 | 12月3日(日) | 中 津 川 文 化 会 館 | 中津川市かやの木町2-2 | | |
| 185 | 12月20日(水) | 美 濃 加 茂 市 文 化 会 館 | 美濃加茂市島町2-5-27 | | |
| 206 | 1月10日(水) | | | | |
| 191 | 12月23日(土) | | | テクノプラザ本館(岐阜県科学技術振興センター) | 各務原市テクノプラザ1-1 |

| | 会場No | 日 程 | 会 場 名 | 住 所 | 地区コード |
|--------|-----------|----------------------|---|-----------------|-------|
| 三 重 | 006 | 8月5日(土) | 東 員 共 同 福 祉 施 設 (商 工 会 館) | 員弁郡東員町大字山田1600 | 300 |
| | 008 | 8月6日(日) | 松 阪 商 工 会 議 所 | 松阪市若葉町161-2 | |
| | 140 | 11月23日(木祝) | | | |
| | 029 | 8月26日(土) | 津市産業・スポーツセンター(メッセウイングみえ) | 津市北河路町19-1 | |
| | 163 | 12月9日(土) | | | |
| | 201 | 1月8日(月祝) | 尾 鷲 市 民 文 化 会 館 (せ ぎ や ま ホ ー ル) | 尾鷲市瀬木山町7-1 | |
| | 036 | 8月30日(水) | | | |
| | 046 | 9月3日(日) | 鈴 鹿 市 労 働 福 祉 会 館 | 鈴鹿市神戸地子町388 | |
| | 079 | 10月8日(日) | 名 張 産 業 振 興 セ ン タ ー (ア ス ピ ア) | 名張市南町822-2 | |
| | 054 | 9月14日(木) | | | |
| | 058 | 9月20日(水) | 伊 賀 市 文 化 会 館 | 伊賀市西明寺3240-2 | |
| | 085 | 10月11日(水) | 柿 安 シ テ ィ ホ ー ル (旧 桑 名 市 民 会 館) | 桑名市中央町3-20 | |
| | 107 | 11月2日(木) | | | |
| | 193 | 12月25日(月) | | | |
| | 214 | 1月13日(土) | | | |
| | 093 | 10月21日(土) | シ ン フ ォ ニ ア テ ク ノ ロ ジ ー 健 保 体 育 館 (伊 勢) | 伊勢市竹ヶ鼻町100 | |
| | 104 | 10月31日(火) | 四 日 市 市 楠 福 祉 会 館 | 四日市市楠町南五味塚60 | |
| | 112 | 11月4日(土) | 三 重 県 営 サ ン ア リ ー ナ | 伊勢市朝熊町字鴨谷4383-4 | |
| | 192 | 12月23日(土) | | | |
| | 119 | 11月11日(土) | 鳥 羽 商 工 会 議 所 | 鳥羽市大明東町1-7 | |
| 128 | 11月18日(土) | い な べ 市 大 安 公 民 館 | いなべ市大安町大井田2704 | | |
| 133 | 11月20日(月) | 亀 山 市 文 化 会 館 | 亀山市東御幸町63 | | |
| 146 | 11月27日(月) | ラ セ ー ヌ マ リ ア ー ジ ュ | 四日市市伊倉1-1-27 | | |
| 158 | 12月4日(月) | い な べ 市 北 勢 市 民 会 館 | いなべ市北勢町阿下喜3083-1 | | |
| 173 | 12月15日(金) | 四日市市勤労者・市民交流センター(本館) | 四日市市日永東1-2-25 | | |
| 198 | 1月6日(土) | | | | |

| | 会場No | 日 程 | 会 場 名 | 住 所 | 地区コード |
|--------|------|-----------|-----------------------------|---------------|-------|
| 静 岡 | 063 | 9月25日(月) | 湖西市複合運動施設(アメニティプラザ) | 湖西市吉美3294-48 | 280 |
| | 086 | 10月14日(土) | ワ ー ク ピ ア 磐 田 | 磐田市見付2989-3 | |
| | 155 | 12月3日(日) | 浜 松 市 総 合 産 業 展 示 館 (北 館) | 浜松市東区流通元町20-2 | |

| | 会場No | 日 程 | 会 場 名 | 住 所 | 地区コード |
|-----|------|----------|-------------------------|-----------------|-------|
| 東 京 | 065 | 9月27日(水) | 江 戸 川 区 総 合 文 化 セ ン タ ー | 東京都江戸川区中央4-14-1 | 070 |

| | 会場No | 日 程 | 会 場 名 | 住 所 | 地区コード |
|-------|------|-----------|---------------------|-----------------|-------|
| 神 奈 川 | 087 | 10月16日(月) | 新 横 浜 グ レ イ ス ホ テ ル | 横浜市港北区新横浜3-6-15 | 075 |

| | 会場No | 日 程 | 会 場 名 | 住 所 | 地区コード |
|-----|------|-----------|-------------------|-----------------|-------|
| 大 阪 | 100 | 10月27日(金) | 大 阪 ガ ー デ ン パ レ ス | 大阪市淀川区西宮原1-3-35 | 320 |

●お問い合わせ先● 株式会社あまの創健健康管理共同事業連絡会 事務局 ☎(052)930-8071 (日祝を除く月～土 9:00～16:00)

※直接のお電話でのご予約は承っておりません。

健診のキャンセル・日程変更を希望される方は、翌営業時間中に改めてお掛け直しいただければ、手続きは完了いたします。

日本人の2人に1人は「がん」になる! あなたか、あなたの大切な人が!?

「自分だけは大丈夫」「自分は元気」その思い込み、とっても危険です!
がんの初期はほとんどが自覚症状がありません。異常を感じてからでは遅いのです。

早期発見
早期治療
が重要!

早く見つけて治療すれば、

90%以上が治癒します。

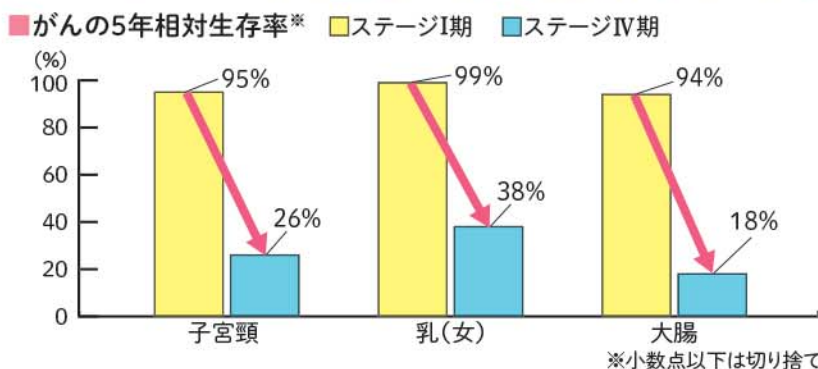

出典: 国立がん研究センター2013-2014年院内がん登録生存率集計より、あまの創健が作図
※5年生存率とは、ある疾患の予後を測るための医学的な指標です。主としてがんについて用いられ、診断から5年経過後に生存している患者の比率を示します。

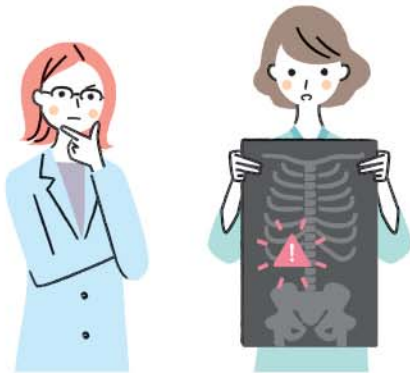
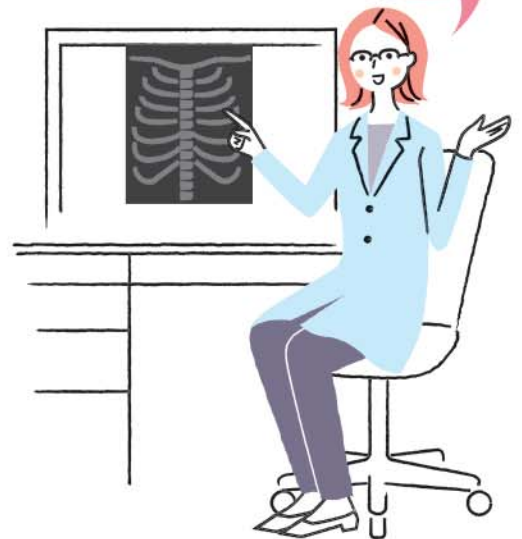

がんは身近な病気です。毎年健診を受けていれば、がんを早期発見・早期治療することができ、貴重な時間やお金を費やさなくて済みます。

■女性がかかりやすいがん

| | 20~30代 | 40代 | 50代 | 60代 |
|----|--------|-------|-------|-------|
| 1位 | 子宮頸がん | 乳がん | 乳がん | 乳がん |
| 2位 | 乳がん | 子宮頸がん | 子宮頸がん | 大腸がん |
| 3位 | 甲状腺がん | 大腸がん | 大腸がん | 子宮頸がん |

全国がん登録2019年診断例データを基に、あまの創健が上皮内がんも含めて集計
出典: 国立がん研究センターがん情報サービス「がん統計」

..... 実際に、健康診断を受けた方にインタビューしました!

バリウムは初めてでしたが、改良のおかげで無事検査ができました。健診スタッフの方の対応がとても親切でテキパキされて本当に良かったです。ありがとうございました。今後もよろしくお願いします。

A子さん



コロナが再度、流行りだしている中、健診を開催していただきとてもありがたく思っております。実は御社の健診のおかげで緑内障が見つかり治療しております。そのため年1回の健診をとっても大事なことと思っております。これからも続けてください。

B美さん



どの方も案内や話し方が全て笑顔だったので、受けて良かったと感じました。再検査も不安もなくするために、今後も勇気をもって前向きに努力したいと思います。この機会を活かした生活の見直しと反省につなげたいと思います。感謝です。

C奈さん

