

令和5年12月1日

事 業 主 様

名古屋薬業健康保険組合  
総務課 052-211-2294 ダイヤルイン  
<https://www.meiyaku-kenpo.or.jp/>

被扶養者向け女性専用スマート健診（冬季巡回健診）  
のご案内について

日頃は、当健康保険組合の事業運営につきまして、格別のご協力を賜り厚くお礼申し上げます。

さて、標記につきまして、特定健診の実施率向上のため、愛知県内の健康保険組合と共同で別紙会場にて40歳以上の被扶養者向け女性専用スマート健診を行うこととなりました。

つきましては、令和5年11月6日現在において健診未実施の方（別紙対象者リストのとおり）で実施会場対象地域にお住まいの方を対象に実施させていただきます。

なお、費用は無料となっておりますので、実施いただけるようご周知のほどよろしくお願いたします。

ご案内については別紙対象者様のご自宅へ直接ご案内を送付させていただきます。

また、主なスケジュールは下記のとおりとなっておりますのでよろしくお願いいたします。

記

1. 主な流れ

12月6日	対象者様へご案内を発送 順次健診申込み受付開始
1月～2月	健康診断の実施

以上

## 女性専用スマート健診のご案内



このご案内は今年度、健康診断を受診されていない方へご案内しております。  
今年度、最後の受診機会となりますので、是非お申込みください。  
※今年度、他の健康診断等を利用した場合、この巡回健診は利用できません。

対象者

40歳以上の被扶養者(女性)

※受診日において、健保の資格を喪失された方は受診できませんのでご注意ください。

どちらか1コースを選択ください。

※赤字で記載された検査は特定健康診査項目です。必ず受診してください。

Aコース  
基本検査項目

検査項目	個人負担
<ul style="list-style-type: none"> <li>●身体測定 ●腹囲測定 ●尿検査 ●血圧測定 ●血液検査 ●診察</li> <li>●心電図 ●眼底検査 ●便潜血</li> </ul>	<b>無料</b>
こんなにも受けられて料金がかりません!	

無料

検査項目と  
個人負担Bコース  
基本検査項目

検査項目	個人負担
<ul style="list-style-type: none"> <li>●Aコース 検査項目</li> <li>[ ●身体測定 ●腹囲測定 ●尿検査 ●血圧測定 ●血液検査 ●診察 ]</li> <li>●心電図 ●眼底検査 ●便潜血</li> <li>●腹部超音波検査 ●ペプシノーゲン検査</li> </ul>	<b>無料</b>
<ul style="list-style-type: none"> <li>【婦人科検診】</li> <li>●子宮頸部がん検査(医師採取)</li> <li>●乳がん超音波検査</li> </ul>	

無料

当日、健康状態等により、やむを得ずキャンセルされる項目がありましたら、受付にお申し出ください。

健康診断って...

スマート健診なら...

×忙しくて時間が取れない → 健診時間はたったの約1時間!

×費用が高いと思っている → 価格も検査項目もお手軽!

×予約するのがめんどろうと思っている → WEBで簡単予約!

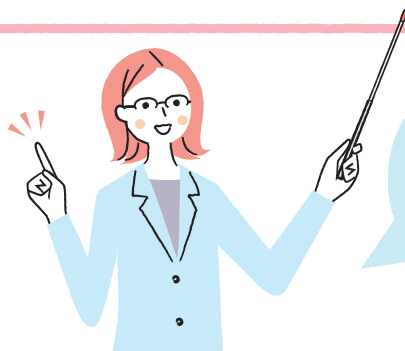

受診者全員にもれなく、  
健診会場で  
粗品をプレゼントします!!



# 2023年度 女性専用スマート健診のご案内

日程・健診会場 全17会場 (下記よりご都合のよい日程、会場をお選びください)

地区名	会場No.	日程	会場名	住所
刈谷	801	1月22日(月)	刈谷医師会健診センター	刈谷市一色町3丁目5-1
大府	802	1月23日(火)	愛三文化会館(旧大府市勤労文化会館)	大府市明成町1丁目330番地
豊田・みよし	803	1月24日(水)	高岡コミュニティセンター	豊田市高岡町長根51
岡崎	804	1月25日(木)	愛知県青年の家	岡崎市美合町並松1-2
一宮・稲沢・津島	805	1月26日(金)	アイブラザー宮	一宮市若竹3丁目1番12号
知多・半田	806	1月26日(金)	愛知製鋼企業年金基金体育館	東海市荒尾町大脇90番地
蒲郡・豊川・新城	807	1月27日(土)	豊川市勤労福祉会館	豊川市新道町1丁目1-3
名古屋・北名古屋	808	1月29日(月)	熱田神宮文化殿	名古屋市熱田区神宮1丁目1-1
知多・半田	809	1月30日(火)	アイブラザー半田	半田市東洋町1丁目8番地
春日井・小牧・犬山・江南	810	1月31日(水)	春日井市総合体育館	春日井市鷹来町4196番地3
日進・瀬戸・長久手	811	2月1日(木)	瀬戸市文化センター	瀬戸市西茨町113番地の3
岐阜	812	2月2日(金)	テクノプラザ本館(岐阜県科学技術振興センター)	各務原市テクノプラザ1-1
三重	813	2月3日(土)	いなべ市大安公民館	いなべ市大安町大井田2704番地
豊田・みよし	814	2月6日(火)	カネヨシプレイス(旧みよし市文化センターサンアート)	みよし市三好町大慈山1-1
安城	815	2月7日(水)	安城市民会館	安城市桜町18番28号
蒲郡・豊川・新城	816	2月8日(木)	ライフポートとよはし	豊橋市神野ふ頭町3番地の22
名古屋・北名古屋	817	2月9日(金)	熱田神宮文化殿	名古屋市熱田区神宮1丁目1-1

受付時間

**AM9:00～AM11:00(所要時間は約1時間です)**

※受付時間は、一部会場では異なります。  
※受付時間は、当日の混雑を避けるため、(株)あまの創健で指定させていただきます。  
※午後の受付はございません。

申込締切

**各会場とも健診日の3週間前**

※申込締切後でも対応が可能な場合がありますので、(株)あまの創健(電話:052-930-8071)までお問い合わせください。

注意事項

**・会場予約は先着順ですのお申込みはお早めに!**

- ・各会場とも定員がございます。第1希望会場が満員の場合には、予約会場の変更をハガキにて連絡させていただきます。
- ・変更の連絡のない方は第1希望会場で受診していただけます。
- ・健診日の変更・中止をされる方は、健診日の3日前までに「(株)あまの創健」へ電話連絡をしてください。
- ・連絡なしで中止されるとキャンセル料をいただく場合がありますのでご了承願います。

健診日の確認、変更、個人負担金支払方法等のお問い合わせ

☎(052)930-8071

日祝を除く月～土 9:00～16:00  
株式会社 あまの創健 巡回健診 事務局

⚠ 直接のお電話でのご予約は承っておりません。

# 検査項目と注意事項

**⚠重要⚠**

組合様によって、検査項目は異なります。詳しくは、別紙または宛名台紙裏面を参照してください。



## 基本検査項目 Aコース・Bコース共通

[健診機関]  
半田市医師会健康管理センター

検査項目	内容
<b>身体測定</b>	身長・体重・体脂肪率を測定します。
<b>腹囲測定</b>	軽く息をはいた状態でおへその高さの腹囲を測定します。
<b>血圧測定</b>	血圧を測定し、高血圧などの疾患を調べます。
<b>尿検査</b>	腎臓、泌尿器疾患や糖尿病、肝臓疾患を調べます。 ※月経中の方も受診できます。
<b>血液検査</b>	血液を採取し、肝機能、尿酸、腎機能、脂質代謝、糖代謝、貧血などを調べます。
<b>診察</b>	医師による診察を行いません。
<b>心電図検査</b>	不整脈、心筋梗塞、心肥大などの有無を調べます。
<b>眼底検査</b>	眼底の毛細血管の出血や硬化を調べて、糖尿病、高血圧、動脈硬化などを診断します。
<b>便潜血検査</b>	大腸からの出血の有無を調べます。ご自宅で採取いただいた検体を回収します。 ※月経中の方は採取できませんが、後日郵送ができます。



## がん検査項目 Bコース限定

検査項目	内容
<b>乳がん超音波検査 (女性技師対応)</b>	超音波により、乳がんを検査します。乳がんの他に、乳腺症やのう胞などの有無を調べます。 ※妊娠中、授乳中、断乳後1年以内、豊胸手術を受けられている方は受診不可です。
<b>子宮頸部がん検査</b>	医師が直接、子宮頸部の細胞を採取します。子宮頸がんの他に、子宮頸管ポリープ、膣疾患、外陰部の疾患などがわかることもあります。 ※妊娠中、月経中の方は受診できません。 ※出産後1年以内の方はなるべく避けてください。
<b>腹部超音波検査 (女性技師対応)</b>	超音波により、肝臓、胆嚢、腎臓、すい臓、脾臓などの状態を調べます。 ※妊娠中の方は受診できません。 ※検査当日の食事制限があります。
<b>ペプシノーゲン検査</b>	胃がんのスクリーニング、慢性萎縮性胃炎の診断や胃液分泌状態の把握に用いられる検査です。(血液を採取します)

皆様の健診(検診)結果はご加入の組合にも報告されますことをご承ください。  
組合は、その結果をプライバシー情報として責任を持って管理し、健康保健事業の企画や運営のための資料として使用させていただきます。

昨年、サイトを  
リニューアルしました!!  
**インターネット**

での予約方法

STEP 1

健診案内の  
QRを読み取る

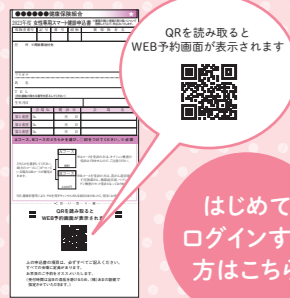

はじめて  
ログインする  
方はこちら

STEP 2

メールアドレスを  
登録する



STEP 3

自動送信メールに記載  
のURLにアクセスする

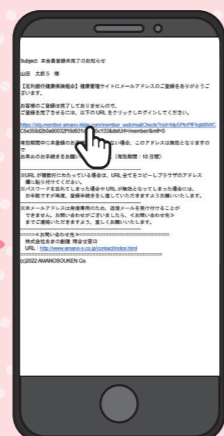

STEP 4

個人情報の取り扱い  
について確認する

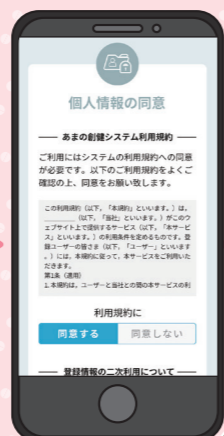

STEP 5

SNSログインの  
設定をする



詳しくはこちら!

LINEアカウントで  
簡単ログイン

LINEアカウントを使って、  
フォーム入力の手間なくログインできます。



友だち追加を許可して、  
おススメ情報を受け取りましょう!

「連携する」をクリック

パスワードも  
覚えなくて  
いいのね!



2回目以降の  
ログインは  
こちら

STEP 6

トップ画面の「健診予約」  
アイコンをタップ



STEP 7

巡回健診を  
「予約する」をタップ

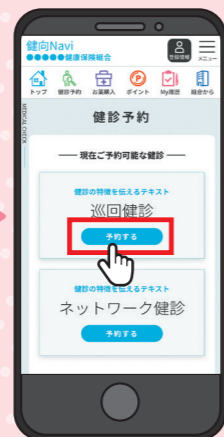

STEP 8

健診予約サイトで  
「予約する」をタップ



STEP 9

画面の指示に従い  
予約する

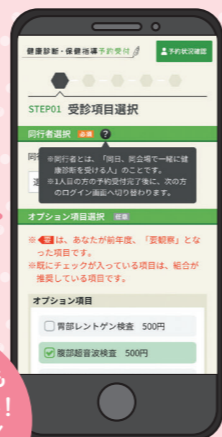

予約サイトも  
リニューアル!  
より見やす  
くなりました

予約が簡単  
になったわ

## ハガキによる申込み

〇〇〇〇健康保険組合

2023年度 女性専用スマート健診申込書

保険者番号	記号	番号	続柄	被保険者名
01234567	1	12345	01	健保 太郎 様

住所 ※受診票送付先  
〒461-0001 名古屋市東区泉2丁目20-20 アmanoビルズ503号室

フリガナ ケンポ ハナコ

氏名 健保 花子 様

TEL 052-930-8071

生年月日 1971年06月01日

	会場 No.	健診日	会場名
第1希望	No. 812	2月2日	テリノプラザ本館
第2希望	No. 808	1月29日	熱田神宮文化館
第3希望	No. 805	1月26日	マイプラザ一宮

Aコース、Bコースのどちらかを選び、○印をつけてください。※必須

コース	料金
Aコース	無料
Bコース	2,000円

組合に加入している  
被保険者の氏名を記入して  
ください。

フリガナをふってください。

受診可能会場が  
多数ある方につきましては、  
できるだけ第3希望まで  
ご記入ください。

住所は、受診票送付のため  
必要です。間違いがある  
場合は必ず赤ペンで訂正  
してください。

電話番号は、  
健診項目などを確認させて  
いただく場合がありますので、  
必ず記入してください。

※訂正される場合は、修正テープをご使用にならないでください。(目隠しシールの粘着で修正テープがはがれるため)  
※加入している組合様によって、お申込みのできない検査項目や、あらかじめ受診対象となっている検査項目(基本検査)もあります。

ご注意

※空欄の項目は受付されません。  
※年齢起算日は、2024年3月31日です。

## 手遅れ!? になる前に 自分の体を知りませんか?



実際に、健康診断を受けた方にインタビューしました!

初めてスマート健診を受けましたが、  
とても簡単でスマートで早く終わって  
よかったです。毎年時間がかかり、待ち  
時間の多い健診を受けたくなくて、受けな  
い年もありましたが、これなら  
毎年の健診も苦になりません。  
A子さん

昨年度の健診で、がんを発見してい  
ただいたおかげで悪化の前に切除  
することができました。  
ありがとうございました。  
B美さん

手軽に最低限の検査が受けられて  
とてもよかったです。  
いつも何かと忙しくうっかり健診を  
受けずにすごしてしまいがちなので  
助かりました。  
C奈さん

皆様からのたくさんのご予約をお待ちしております!

## 2023年度 女性専用スマート健診申込書

※裏面の個人情報の取り扱いについて理解したうえで、申込みいたします。

保険者番号	記号	番号	続柄	被保険者名
				様

住所 ※受診票送付先

フリガナ

氏名

様

TEL

(日中連絡の取れる番号を記入してください)

生年月日

	会場 No.	健診日	会場名
第1希望	No.	月 日	
第2希望	No.	月 日	
第3希望	No.	月 日	

Aコース、Bコースのどちらかを選び、○印をつけてください。※必須

どちらかを選択してください。  
両方のコースに○がついている場合はBコースが優先されます。

Aコース
無料

※Aコースを受診の方は、乳がん超音波、子宮頸部がん、腹部超音波、ペプシノーゲン検査の受診はできませんので、ご注意ください。

Bコース
無料

※Bコースを受診の方は、乳がん超音波、子宮頸部がん、腹部超音波、ペプシノーゲン検査のセット受診となっております。

当日、健康状態等により、やむを得ずキャンセルされる項目がありましたら、受付にお申し出ください。

✂ 切---り---取---り---線

■ QRを読み取ると ■  
■ WEB予約画面が表示されます ■

QR

上の申込書の項目は、必ずすべてご記入ください。  
すべての会場に定員があります。  
お早目のご予約をオススメいたします。  
(受付時間は当日の混乱を避けるため、(株)あまの創健で指定させていただきます。)

料金後納  
郵便

今年度、自分の身体を知る  
最後のチャンスです!



# 女性専用 スマート健診のご案内

お安く、短い時間で  
健康診断が受けられます★  
さらに、プレゼントもご用意!

## 名古屋薬業健康保険組合

〒460-0002 名古屋市中区丸の内3-1-35  
TEL(052)211-2326 FAX(052)201-1678

【差出人・返還先】巡回健診 事務局 (株)あまの創健  
〒461-0001 名古屋市東区泉二丁目20番20号 TEL:(052)930-8071